

TARTU LINNAVALITSUS

LÜHIÜLEVADE

TARTU 1999

TARTU 2000

SISUKORD

EESSÕNA.....	2
ASEND JA KESKKOND	3
MAAKASUTUS	12
LINNAEHITUSLIKUD TOIMINGUD	16
RAHVASTIK	17
ETTEVÕTLUS	23
TÖÖTURG	28
HARIDUS.....	30
ARSTIABI KORRALDUS	38
HOOLEKANNE	42
KULTUUR.....	45
KODANIKUKAITSE	47
KORRAKAITSE.....	48
EELARVE	49
TARTU LINNA JUHTIMINE	54
LISAD	56

EESSÕNA

Möödunud aastal ilmunud lühiülevaade "Tartu 1998" osutus vajalikuks trükiseks, mida ei jätkunud kõigile soovijaile. Teadmine, et trükis jagati ära väga lühikese aja jooksul, oli tegijaile parimaks tänuks ja innustuseks käesoleva kogumiku koostamisel.

Kaante vahele jõudnud lühiülevaade "Tartu 1999" on oma eelkäijast mahukam. Olulisemad lisandused puudutavad linnaehituslikke toiminguid, planeeringuid ja kultuurielu, samuti Tartu linna arengutaset iseloomustavaid näitajaid. Urmas Ahven, Malle Blumenau, Vilve Ets, Katriin Fisch, Juta Hennoste, Hendrik Ilves, Tiina Kruuse, Tiina Ligi, Tiina Margus, Viivi Maremäe, Elvi Tani ja Krista Vahter on koondanud kogumiku tarvis linnavalitsuse osakondadest saadud materjalid. Eeri Rebane on esitanud Tartumaa Päästeteenistuse Tartut puudutava osa ja Oliver Öpik Tartu Politseiprefektuuri andmed.

Koostajad loodavad, et juba järgmise aasta kogumikus leiavad põhjalikumat käsitlust ka tartlaste tervist iseloomustavad näitajad.

Tänan südamest kõiki, kes andsid oma panuse kogumiku valmimisele, eriti aga Elvi Tanit ja Krista Vahterit, kes materjalide laekumise ja trükiks ettevalmistamise eest hea seisid.



Ilona Merzin
Abilinnapea,
töörühma juht

ASEND JA KESKKOND

Asend

Tartu linn asub Suur-Emajõe keskjoosul 38,8 km² suurusel maa-alal. Raekoja platsil asuva Tartu linna teede nullpunkti tähise keskpunkti geodeetilised koordinaadid WGS84 süsteemis on 58° 22' 48,52682" põhjalaiust ja 26° 43' 20,87703" idapikkust, geodeetiline kõrgus on 57,236 m (Mõõdistaja: Eesti Põllumajandusülikooli Maamõõduinstituut). Jõgi jaotab linna suuremaks parem- (u²/₃ linnast) ja väiksemaks vasakkaldaosaks (Ülejõeks). Tartul on ühine piir nelja vallaga: põhjas Tartu, idas Luunja, lõunas Ülenurme ja läänes Tähtvere vallaga. Tartus on 17 linnaosa: 12 Emajõe paremal kaldal (Supilinn, Tähtvere, Veeriku, Maarjamõisa, Tammelinn, Ränilinn, Vaksali, Kesklinn, Karlova, Variku, Ropka, Ropka tööstusrajoon) ja 5 vasakul kaldal (Raadi-Kruusamäe, Ülejõe, Jaamamõisa, Annelinn, Ihaste).

Haljastus

1999. aastal oli Tartus aastaringse hoolduse all 157,9 hektarit parke ja haljasalaid ning 56,1 hektarit metsi. Haljastud on jagatud nelja hooldusklassi. Igale klassile on vastavalt hoolduse intensiivsusele kehtestatud kindlad nõuded (I klass on kõige intensiivsema hooldusega). Haljasaladel, mida hooldab Tartu linn, oli kokku 760 m² suvelillepeenraid ja lillekaste.

Haljastute jagunemine hooldusintensiivsuse järgi (Allikas: Tartu Linnavalitsuse linnamajandusosakond)

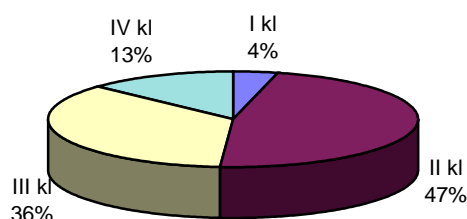

Õhk

Tartu õhuseirejaam paigaldati 1998. aastal Turu - Riia ristmiku turuhoonepoolsele haljasalale ning seal mõõtis OÜ Tartu Keskkonnauuringud 1999. aastal vääveldioksiidi (SO₂) ja lämmastikdioksiidi (NO₂). 1. jaanuarist 2000 lõpetati seirejaamas mõõtmised.

Õhu kvaliteedi hindamiseks on OÜ Tartu Keskkonnauuringud regulaarselt linna erinevates piirkondades mõõtnud lämmastikdioksiidi difusioontorudega. Uuringud näitavad, et Tartu enamsaastunud kohad on suurema liiklusintensiivsusega tänavalõigud: Turu - Riia ristmik ja Riia tänava lõik Turu - Raudtee tn vahel. Lämmastikdioksiidi kontsentratsioonid olid võrreldes aastatega 1996–1998 kõikjal suuremad.

NO₂ keskmised foonikontsentratsioonid 1996–1999 (µg/m³)

(Allikas: OÜ Tartu Keskkonnauuringud)

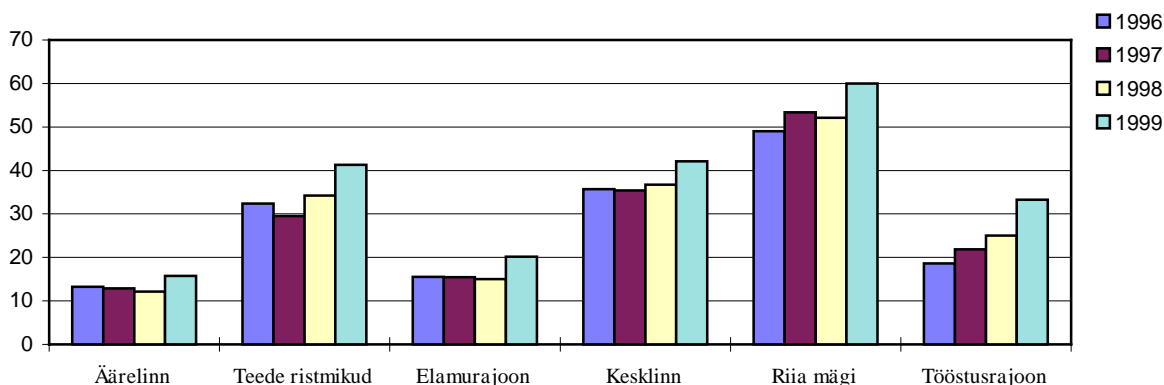

Esmakordselt viidi läbi vääveldioksiidi kontsentratsioonide määramised difusioonkogujatega. Kogujad valmistati ja analüüsiti Rootsi IVL-s (Swedish Environmental Research Institute). Vääveldioksiidi kahe nädala keskmised kontsentratsioonid Tartu linna 20 mõõtepunktis olid vahemikus 2 - 5 µg/m³ ning need on tunduvalt madalamad kõigist Eestis kehtivatest vääveldioksiidi piirnormidest.

Tartu paiksetest saasteallikatest välisõhku paisatud saasteainete kogused tonnides *

(Allikas: Tartumaa Keskkonnateenistus)

Saaste liik	1995	1996	1997	1998	1999
Tahked osad	214	178	146	264	473
SO ₂	556	446	347	204	67
CO	869	1 091	1 198	1 220	870
NO _x	192	253	261	261	193
LOÜ					156

* 1999. aastast kehtivad uued nõuded paiksetest saasteallikatest välisõhku paisatud saasteainete koguste arvutamisel.

Linnaosad

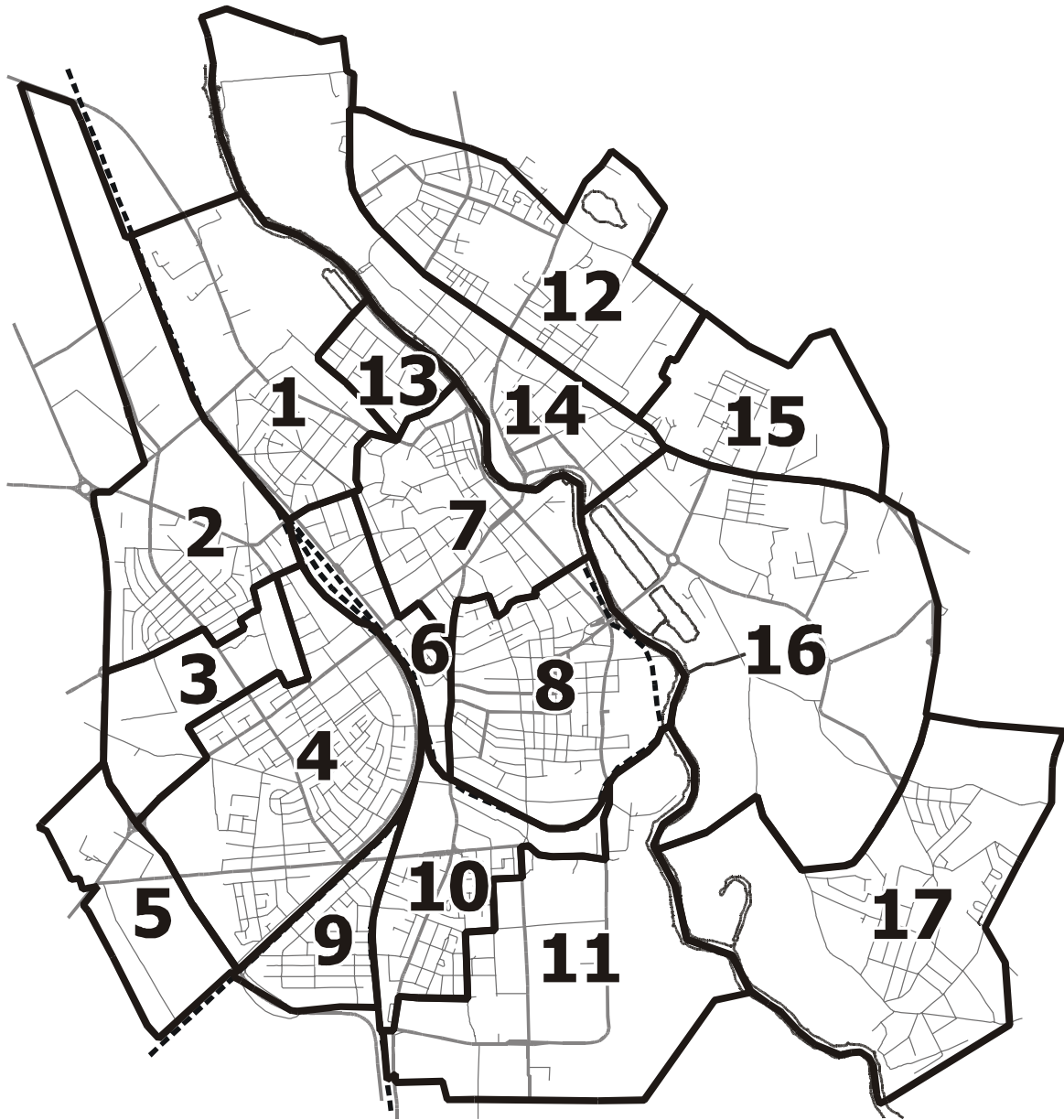

- | | |
|----------------|-------------------------|
| 1. Tähtvere | 10. Ropka |
| 2. Veeriku | 11. Ropka tööstusrajoon |
| 3. Maarjamõisa | 12. Raadi Kruusamäe |
| 4. Tammelin | 13. Supilinn |
| 5. Ränilinn | 14. Ülejõe |
| 6. Vaksali | 15. Jaamamõisa |
| 7. Kesklinn | 16. Annelinn |
| 8. Karlova | 17. Ihaste |
| 9. Variku | |

Lämmastikoksiidide (NO_x) arvatatud* aastakeskmised kontsentratsioonid

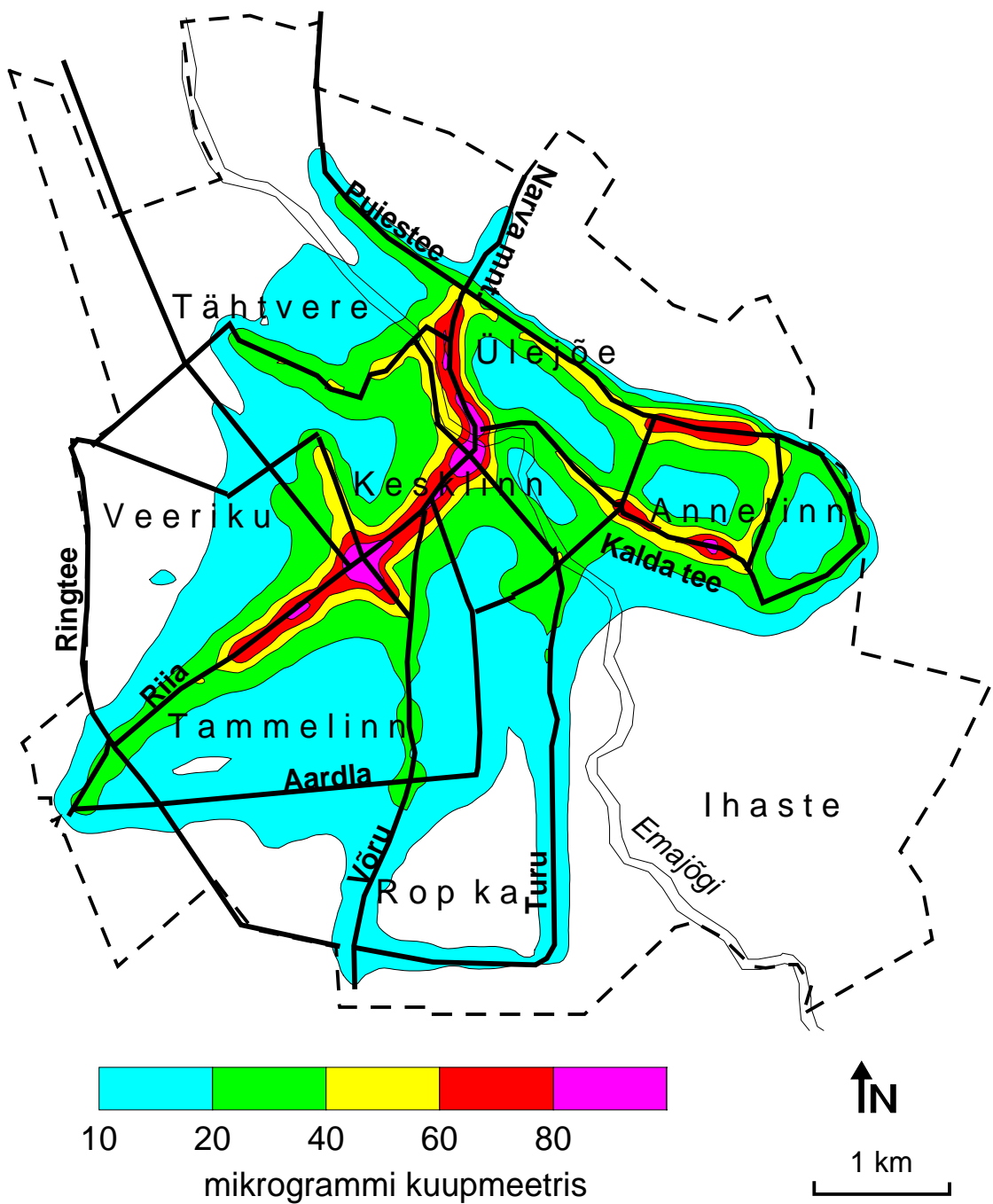

* Arvutused on tehtud mudeliga AEROPOL, arvestades heitmeid keskküttest, tööstusest, liiklusest ja olmekütmisest.

Jäätmemajandus

Olmejäätmete veoga tegelesid 1999. aastal AS SAB, Ragn-Sells Eesti AS ja OÜ Kaivo. Olmejäätmeid ladestati põhiliselt Aardlapalu prügilas ning ehitusjäätmeid Turu tn pinnase täiteluhas. 1999. aastal lõpetati Aardlapalu prügilas nõrg- ja valgvetete kogumissüsteemi ehitus.

Aardlapalu prügilasse ladestatud jäätmed

(Allikas: AS SAB)

Ettevõtte	1996		1997		1998		1999	
	m ³	%	m ³	%	t	%	t	%
AS SAB	145 688	81	131 368	79	23 210	53	25 188	56
AS RAGN- SELLS	14 260	8	15 840	10	11 591	26	11 492	26
Eraisikud ise							926	2
Ettevõtted ise	20 688	11	17 468	11	9 383	21	7 421	16
Kokku	180 636	100	164 676	100	44 184	100	45 027	100

Kogumiskeskuses Tähe 108 võeti elanikkonnalt vastu suurjäätmeid, vanapaberit, klaasi ja ohtlikke jäätmeid. Vanaklaasi kogumiseks elanikkonnalt paigaldati 20 vanaklaasikonteinerit, kuhu toodi juulist detsembrini 29 tonni klaasi. 20 vanapaberikonteinerisse koguti elanikkonnalt 40 tonni vanapaberit. Vanapaberit on võimalus üle anda AS Sekto Tartu filiaali (Ringtee 18). 1999. aastal korraldati kaks kogumisaktsiooni (24.–25. aprillil ja 23. oktoobril), mille käigus oli linlastel võimalik üle anda suuremõtmelisi esemeid, vanapaberit ja ohtlikke jäätmeid.

Ohtlike jäätmete käitlemisega tegeles Tartu linnas 1999. aastal AS Epler & Lorenz.

Eraisikud said ohtlikke jäätmeid ära anda:

1. kogumiskeskuses Tähe 108;
2. kuues bensiinjaamas (Turu 6, Võru 79, Kalda tee 1, Aardla 111, Vahi 5, Anne 46);
3. patareide kogumiskastidesse (23 tk);
4. Ravila 75 asuvas kütlusfirmas AS Epler & Lorenz.

Tartu linna eraisikutelt ohtlike jäätmete kogumine 1999. aastal

(Allikas: Tartu Linnavalitsuse linnamajanduse osakond)

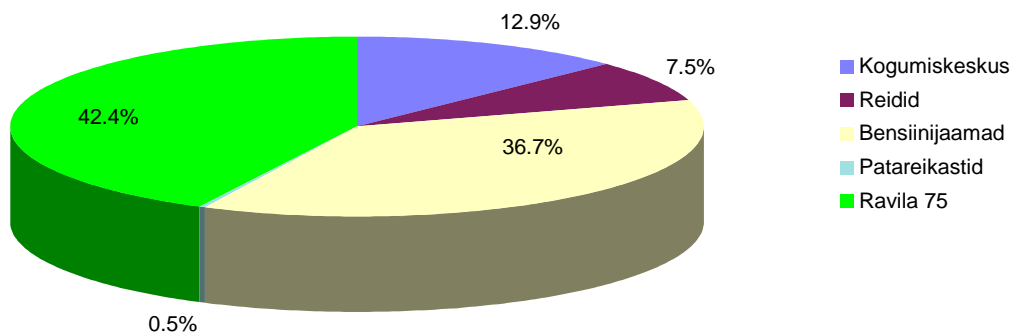

1994.–1999. aastal eraisikutelt kogutud ohtlike jäätmete kogused liigiti (kg)

(Allikas: AS Epler & Lorenz)

Liik	1994	1995	1996	1997	1998	1999
Akud			93 740	27 335	53 258	78 260
Vanad patareid			482	562	367	456
Saastunud taara			1 670	2 752	3 425	1 871
Ravimijäätmed				202	295	167
Värvijäätmed			950	766	2 617	2 574
Õlijäätmed			2 780	3 481	2 955	4 207
Õlifiltrid				803	3 170	2 841
Päevavalguslambid			199	325	203	321
Olmekeemia			150	142	19	130
Elavhõbe					0.8	10.3
Kokku	3 400	4 017	99 971	36 368	66 310	90 837

1999. aastal Tartu linnast kogutud jäätmete kogused liigiti (t)

(Allikas: Tartu Linnavalitsuse linnamajanduse osakond)

Jäätmeliik	Kogus
Tartu linna ettevõtete tavajäätmed	46 305
Tartu linna kodumajapidamiste tavajäätmed	20 615
Ohtlikud jäätmed ettevõtetest	435
Ohtlikud jäätmed eraisikutelt	91
Vanapaber	2 231
Vanaklaas	115
Kompostitavad jäätmed	5 300
Kokku	75 092

Vesi

Tartu linna veevarustus baseerub põhjaveel. ASle Tartu Veevärk kuulub 126 puurkaevu, mis on ühendatud ühisveevõrguga. Lisaks nendele on rida puurkaeve, mis kuuluvad ettevõtetele ja eraisikutele. Kasutusel on neli veehaaret, millest võetakse vett neljast erinevast veekihi. 1999. aastal võetud vee osatähtsus veehaareti oli järgmine:

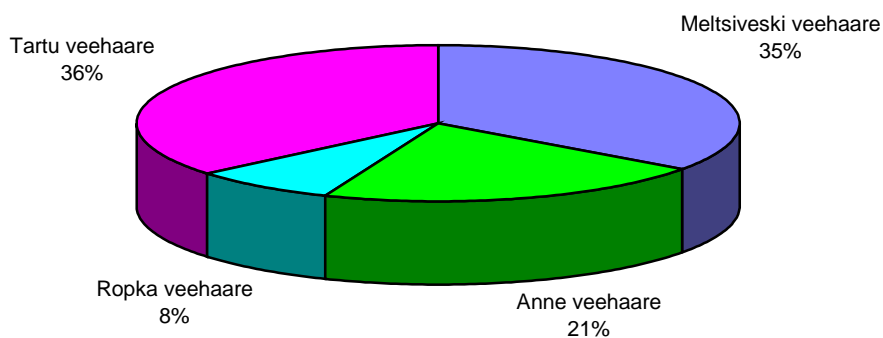

Kuna veetarbimine pidevalt väheneb, on tulevikus plaanitud põhiosa ühisveevärgi veest võtta kolmest suuremast veehaardest – Meltsiveski, Ropka ja Anne. Enamus Tartu veehaarde puurkaevudest suletakse.

Põhjavee tarbimine Tartu linnas 1993–1999 (tuh m³/a)

(Allikas: AS Tartu Veevärk)

Vee tarbimine	1993	1994	1995	1996	1997	1998	1999
Olme	5 319	5 780	5 399	5 219	4 475	3 381	3 302
Tööstus	1 384	1 456	1 038	934	906	1 546	1 237
Muu	441	452	433	268	239	209	203
Kokku	7 144	7 688	6 870	6 421	5 620	5 136	4 743

Tartu linna kanalisatsioonisüsteem on valdavalt välja ehitatud isevoelse ja ühisvoelse kanaliseerimise põhimõttel. Vähesel määral on kasutatud olmevee ülepumpamist (Veeriku linnaosa) ja lahkvoolset süsteemi (Anne I ja II elamurajoon ning Veeriku linnaosa). 1998. aasta lõpus valmis reoveepuhasti ning 1999. aastal puhastati linnas kanaliseeritavast heitveest 91%.

Toksilised ained Tartu joogiveeallikate vees

1996. aastast kehtib Eestis oma joogivee standard. Selles on esmakordselt normitud rida toksilisi aineid. Nende sisaldus joogivees määrati 1998. aastal Tartu Agenda 21 koostamise käigus algatatud ja Tartu Tervisekaitsetalituse poolt läbi viidud uuringuga "Eesti uue joogiveestandardiga normitud toksiliste ainete uurimine Tartu joogiveeallikate vees"¹.

Kuni nimetatud uuringu läbiviimiseni puudusid usaldusväärsed andmed järgmiste 1996. aastal kinnitatud joogivee standardis normitud ainete sisalduse kohta Tartu linna joogiveeallikate vees: alumiinium, arseen, baarium, boor, elavhõbe, kroom, molübdeen, nikkel, plii, seleen, polüklooritud bifenuülid, heksaklooraan (alfa-, beeta- ja gammaisomeerid), DDT ja tema metaboliidid, kloopürifoss. Puurkaevude valikul lähtuti põhimõttest, et oleksid haaratud erinevatest veekihtidest vett andvad puurkaevud proportsionaalselt nende osakaalule puurkaevude üldarvus. Samuti arvestati, et kaevud asuksid erinevates linnaosades ja oleksid erineva sügavusega. Arvesse võeti ka asjaolu, et rohkem saaksid uuritud perspektiivsete veehaarete puurkaevud ning perspektiivsete varuvariantide puurkaevud, mille vee teised joogivee standardis normitud näitajad on head või väga head.

Anorgaaniliste toksiliste ainete sisaldus (mg/dm³) puurkaevude vees 27.04.1998 (põhiuuring)

Jrk	Puurkaevu asukoht	Indeks	Al	As	Ba	B	Cr	Hg	Mo	Ni	Se
1.	Staadioni K-5	Q	0,006	<0,001	0,30	0,06	0,011	<0,0003	0,001	<0,001	<0,002
2.	Staadioni segu	Q	0,004	<0,001	0,42	0,05	0,001	<0,0003	0,001	<0,001	<0,002
3.	Vallikraavi 85	Q	0,002	<0,001	0,21	0,06	<0,001	<0,0003	0,001	<0,001	<0,002
4.	Anne 124/II-4	D2tr	0,003	<0,001	1,13	<0,006	<0,001	<0,0003	0,001	<0,001	<0,002
5.	Anne 124/IV-4	D2tr	0,003	<0,001	1,05	0,08	<0,001	<0,0003	0,001	<0,001	<0,002
6.	Anne 124/III-3	D2pr-S	<0,001	<0,001	0,20	0,36	<0,001	<0,0003	0,003	<0,001	<0,002
7.	Anne 124/V-2	D2pr-S	0,003	<0,001	0,44	0,40	<0,001	<0,0003	0,001	0,001	<0,002
8.	Anne 124/V-3	D2pr-S	0,003	<0,001	0,26	0,36	<0,001	<0,0003	0,001	0,001	<0,002
9.	Ropka kaev 5	D2pr-S	<0,001	0,002	0,44	0,40	<0,001	<0,0003	0,002	<0,001	<0,002
10.	Ropka kaev 6	D2pr-S	0,028	<0,001	0,38	0,45	<0,001	<0,0003	0,002	0,001	<0,002
11.	Aardla-Riia 123	D2pr-S	0,001	<0,001	0,61	0,06	<0,001	<0,0003	0,001	<0,001	<0,002
12.	Lunini kaev 75	D2pr-S	<0,001	<0,001	0,58	0,26	<0,001	<0,0003	0,001	<0,001	<0,002
13.	Vorbuse 109-3	D2pr-S	0,020	0,001	0,22	0,35	<0,001	<0,0003	0,001	<0,001	<0,002

¹ Sirje Raud, Astrid Saava "Eesti joogivee standardiga normitud toksiliste ainete uurimine Tartu joogiveeallikate vees" Rakendusuuringu lõpparuanne. Tartu. 1998.

14.	Sepa kaev 66/11	O+E	0,001	<0,001	0,04	0,57	<0,001	<0,0003	0,001	<0,001	<0,002
15.	Jaama kaev 69A	O+E	0,009	<0,001	<0,01	1,20	<0,001	<0,0003	<0,001	<0,001	<0,002
16.	Sanatooriumi 76	O+E	<0,001	<0,001	0,06	0,60	<0,001	<0,0003	0,002	<0,001	<0,002
17.	Anne 124/V-1	O+E	0,030	<0,001	0,08	0,52	<0,001	<0,0003	0,001	0,002	<0,002
18.	Anne 124/IX-2	O+E	0,004	<0,001	0,05	1,05	0,001	<0,0003	0,001	<0,001	<0,002
<i>Lubatud piirsaldused</i>											
Eesti Standard (EVS) ² 663:1995 alates 1996. a			0,2	0,01	0,7	0,3	0,05	0,001	0,07	0,02	0,01
Euroopa Nõukogu direktiiv 98/83 EC			0,2	0,01		1,0	0,05	0,001		0,02	0,01
Maailma Tervishoiu Organisatsioon (WHO)			0,2	0,01	0,7	0,3	0,005	0,001	0,07	0,01	0,01

² Alustatud on Eesti joogivee standardi (EVS) harmoniseerimist Euroopa Liidu direktiiviga 98/83 EC.

Anorgaaniliste toksiliste ainete sisaldus (mg/dm³) puurkaevude vees 02.11.1998 (kordusuuring)

Jrk	Puurkaevu asukoht	Indeks	Al	As	Ba	B	Cr	Hg	Mo	Ni	Se
1.	Staadioni K-5	Q	0,002	<0,001	0,53	0,08	0,004	<0,0003	0,001	<0,001	<0,002
2.	Staadioni segu	Q	0,015	<0,001	0,35	0,07	<0,001	<0,0003	0,001	<0,001	<0,002
3.	Vallikraavi 85	Q	0,008	<0,001	0,19	0,08	<0,001	<0,0003	<0,001	0,001	<0,002
4.	Anne 124/II-4	D2tr	0,004	0,001	1,21	0,04	<0,001	<0,0003	<0,001	<0,001	<0,002
5.	Anne 124/IV-4	D2tr	0,003	<0,001	1,05	0,08	<0,001	<0,0003	0,001	<0,001	<0,002
6.	Anne 124/III-4	D2pr-S	0,011	<0,001	1,16	0,09	<0,001	<0,0003	<0,001	<0,001	<0,002
7.	Anne 124/V-2	D2pr-S	0,021	0,001	0,37	0,45	<0,001	<0,0003	0,001	<0,001	<0,002
8.	Anne 124/V-3	D2pr-S	0,005	0,001	0,27	0,42	<0,001	<0,0003	0,001	<0,001	<0,002
9.	Ropka kaev 5	D2pr-S	0,005	0,002	0,56	0,49	<0,001	<0,0003	<0,001	<0,001	<0,002
10.	Ropka kaev 6	D2pr-S	0,005	<0,001	0,33	0,43	<0,001	<0,0003	0,001	<0,001	<0,002
11.	Aardla-Riia 123	D2pr-S	0,007	0,001	0,60	0,36	<0,001	<0,0003	0,002	<0,001	<0,002
12.	Lunini kaev 75	D2pr-S	0,012	0,001	0,58	0,45	<0,001	<0,0003	0,001	0,001	<0,002
13.	Vorbuse 109-3	D2pr-S	0,011	0,001	0,27	0,50	<0,001	<0,0003	<0,001	<0,001	<0,002
14.	Sepa kaev 66/11	O+E	0,014	<0,001	0,04	0,34	<0,001	<0,0003	<0,001	<0,001	<0,002
15.	Jaama kaev 69A	O+E	0,028	<0,001	0,02	1,00	<0,001	<0,0003	<0,001	<0,001	<0,002
16.	Sanatooriumi 76	O+E	0,006	<0,001	0,05	0,60	<0,001	<0,0003	0,001	0,001	<0,002
17.	Anne 124/V-1	O+E	0,004	<0,001	0,07	0,70	<0,001	<0,0003	<0,001	0,001	<0,002
18.	Anne 124/IX-3	O+E	0,006	0,002	0,32	0,44	0,001	<0,0003	0,001	<0,001	<0,002

Märkus: Paksus kursiivkirjas on Eesti Vabariigi Standardis 663:1995 "Joogivesi. Üldnõuded" lubatud piirkontsentratsioone (LPK) ületavad tulemused.

Järeldused:

- Tervisekaitse aspektist on oluline liiga kõrge boori sisaldus ordoviitsiumi-kambriumi ja pärnu-siluri veekihi ning baariumi sisaldus tartu veekihi vees. Nende kihtide vee kasutamine joogiveena põhjustab tõsist ohtu elanike tervisele (tõuseb risk meeste suguvõime languseks ja seedetrakti häireks või vererõhu tõusuks). Vajalik on vee eelnev segamine teiste kihtide veega, milles on vähem boori või baariumi.
- Uuritud veekihtide vees on väga vähe selliseid toksilisi anorgaanilisi aineid nagu alumiinium, arseen, elavhõbe, kaadmium, kroom ja plii. Samuti on vees vähe molübdeeni, niklit ja seleeni, mida peetakse organismile vajalikeks elementideks, kuid mis suurtes kogustes võivad avaldada kahjulikku mõju. Ühtegi nendest ainetest ei ole Tartu veekihtide vees sellisel hulgal, et see võiks ohustada inimeste tervist.
- Orgaaniliste toksiliste ainete sisaldus uuritud kaevude veeproovides on allpoole määramismeetodi tundlikkuse alampiiri ja ei ole praegu tervisele ohtlikud. Need uuritud ained võivad vette sattuda ainult reostuse tulemusena (mitte looduslikult, nagu enamus anorgaanilisi aineid), mistõttu on vaja kindlustada veekihtide korralik sanitaarkaitse, esmajoones vältida puurkaevude kaudu reostumist.

MAAKASUTUS

Maabilanss maa sihtotstarbe järgi seisuga 31.12.1999¹

Maa sihtotstarve	Pindala ha	Protsent linna üldpindalast
Elamumaa	1 033.9	26.7
Aiandusühistute maa	10.1	0.3
Ärimaa	164.4	4.2
Tootmismaa	339.9	8.8
Sotsiaalmaa (ühiskondlike hoonete maa)	230.8	6.0
Üldmaa	794.7	20.4
Veekogude maa	148.8	3.8
Transpordimaa	512.2	13.2
Riigikaitsemaa	28.7	0.7
Maatulundusmaa	84.2	2.2
Sihtotstarbeta maa	532.3	13.7
Kokku	3 880.0	100.0

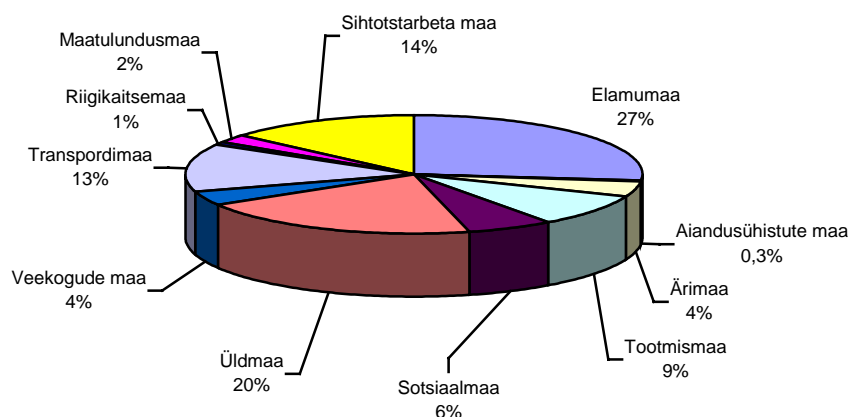

Maabilanss maa kasutuse järgi seisuga 31.12.1999

Maa kasutus	Pindala ha	Protsent linna üldpindalast
Elamukrundid	993.3	25.6
Tööstusterritooriumid	311.3	8.0
Muud asutuste krundid*	534.1	13.8
Kalmistute maa	43.5	1.1
Pühakodade maa	5.8	0.2
Raudteealune maa	81.6	2.1
Teede-, tänavatealune maa	368.9	9.5
Veekogud	131.9	3.4
Pargid, haljasalad	327.8	8.4
Soised ja võsastunud alad	640.1	16.5
Põllumaad	84.2	2.2
Linna reservmaad	357.4	9.2
Kokku	3 880.0	100.0

* Äri- ja büroohoonete, lasteaedade, koolide, haiglate krundid

¹ Andmete allikaks kogu peatükis on Tartu Linnavalitsuse maakorralduse osakond.

Maabilanss maa omandivormi järgi seisuga 31.12.1999

Maa omandivorm	Pindala ha	Protsent linna üldpindalast
Eramaad (kinnistatud)	1 113.0	28.7
Munitsipaalmaad	312.4	8.0
Riigimaad	56.8	1.5
Omandisse vormistamata senine maakasutus	2 397.8	61.8
Kokku	3 880.0	100.0

Maabilanss maaomandivormi järgi linnaosade kaupa seisuga 31.12.1999

Linnaosa	Eramaad		Munitsipaalmaad		Riigimaad		Senine maakasutus		Kokku	
	Kruntide arv	Pindala ha	Kruntide arv	Pindala ha	Kruntide arv	Pindala ha	Kruntide arv	Pindala ha	Kruntide arv	Pindala ha
Annelinn	241	63.61	31	115.55	32	4.49	258	259.94	562	443.59
Ihaste	865	151.73	-	-	10	0.25	335	214.47	1 210	366.46
Jaamamõisa	19	4.38	5	50.13	7	0.30	72	79.33	103	134.14
Kesklinn	288	50.09	49	18.61	39	9.08	263	66.15	639	143.93
Karlova	485	66.45	9	7.78	27	2.23	503	103.96	1 024	180.41
Maarjamõisa	85	49.23	2	2.08	11	6.54	71	53.10	169	110.95
Ropka	486	39.86	8	15.86	10	0.15	343	62.19	847	118.07
Raadi-Kruusamäe	413	51.25	9	30.27	15	5.58	401	173.74	838	260.84
Ropka tööstusrajoon	69	105.93	3	8.34	7	11.04	85	182.89	164	308.20
Ränilinn	49	64.60	1	0.91	5	4.01	42	42.63	97	112.15
Supilinn	111	13.93	-	-	1	0.01	149	31.85	261	45.79
Tammelinn	1 199	135.13	4	8.49	14	0.19	762	100.25	1 979	244.05
Tähtvere	317	81.85	12	32.85	16	8.84	165	92.98	510	216.52
Vaksali	102	20.13	4	1.49	8	1.50	157	112.77	271	135.89
Variku	242	24.15	-	-	3	0.02	221	39.67	466	63.84
Veeriku	381	75.65	4	5.07	10	1.43	339	157.13	734	239.28
Ülejõe	330	115.04	33	14.99	13	1.10	333	624.79	709	755.91
Kokku	5 682	1 113.00	174	312.40	228	56.76	4 499	2 397.84	10 583	3 880.00

Maksustatud krundid seisuga 31.12.1999

Krundi liik	Kruntide arv	Pindala ha	Aastamaks* 1% kroonides	Protsent linna üld-pindalast
Individaalkrundid	6 520	587.6	2 666 603	15.2
Aianduskrundid	358	46.6	96 257	1.2
Korrus- ja ridaelamud	1 945	347.1	2 879 788	9.0
Garaažid	290	18.8	96 289	0.5
Asutuste krundid	1 092	925.9	5 340 989	23.9
Pargid	5	21.2	13 223	0.5
Haljasalad	23	28.8	20 234	0.7
Võsastunud alad	34	148.6	111 312	3.8
Põllumaad	8	32.7	2 780	0.8
Kokku	10 275	2 157.3	11 227 475	55.6

* Aastamaks on toodud ilma maksusoodustuseta

Maksuvabad ja maksustamata krundid

Krundi liik	Pindala ha	Protsent linna üld-pindalast
Kalmistute maa	43.5	1.1
Pühakodade maa	5.8	0.2
Veekogud	131.9	3.4
Tänavad, kõnniteed	368.1	9.5
Pargid	113.2	2.9
Haljasalad	164.6	4.2
Võsastunud alad	491.0	12.7
Põllumaad	51.5	1.3
Reserv- ja muud maad	353.1	9.1
Kokku	1 722.7	44.0

Maksustatud krundid linnaosade kaupa seisuga 31.12.1999

Linnaosa	Kruntide arv	Pindala ha	Aastamaks* 1% kroonides
Annelinn	529	144.1	1 332 042
Ihaste	1 176	189.9	327 989
Jaamamõisa	91	52.0	168 179
Kesklinn	598	104.0	1 933 248
Karlova	1 006	162.9	1 034 470
Maarjamõisa	156	65.4	220 556
Ropka	840	92.7	406 177
Raadi-Kruusamäe	818	179.7	558 611
Ropka tööstusrajoon	150	211.0	826 571
Ränilinn	90	86.1	291 770
Supilinn	259	30.9	91 617
Tammelinn	1 961	218.0	1 236 660
Tähtvere	491	115.3	670 810
Vaksali	267	124.0	386 305

Variku	462	44.2	130 730
Veeriku	720	174.4	843 656
Ülejõe	661	162.6	768 084
Kokku	10 275	2157.3	11 227 475

* Aastamaks on toodud ilma maksusoodustuseta

Maaomandi tekkimine maakorralduslike toimingute kaupa

Maakorralduslik toiming	Kruntide arv	Pindala ha
Maa tagastamine	1 143	431.8
Maa ostueesõigusega erastamine	6 092	799.4
Korteriomandi seadmine	546	118.1
Maa munitsipaalomandisse taotlemine	174	312.4
Nõusoleku andmine maa riigi omandisse jätmiseks	155	170.6
Nõusoleku andmine riigimaa enampakkumisega erastamiseks	47	10.8
Nõustumine hoonestusõiguse seadmisega riigimaale	179	7.8
Kokku	8 336	1 850.9

LINNAEHITUSLIKUD TOIMINGUD

Planeerimise, projekteerimise ja ehitamise korraldamine

(Allikas: Tartu Linnavalitsuse linnaplaneerimise ja ehituskorralduse osakond)

	1997	1998	1999
Algatatud detailplaneeringuid*	53	58	53
Kehtestatud detailplaneeringuid	20	34	32
Väljastatud projekteerimistingimusi	230	256	357
Väljastatud ehituslubasid:			
sh elamute rekonstrueerimiseks ja juurdeehituseks	72	41	94
muude ehitiste rekonstrueerimiseks ja ümberehituseks	91	98	80
uute eramute ehitamiseks	16	30	28
muude uute hoonete ehitamiseks	21	21	28
Väljastatud lammutuslubasid	-	7	18
Ekspluatatsiooni antud uusi kortereid (eluruume)	90	128	91
neis üldpinda m ²	18 246	20 411	14 524
Ekspluatatsiooni antud uusi tootmis-, äri- ja muid objekte	17	11	14

* Linnavalitsuse poolt kinnitatud detailplaneeringute lähteülesandeid

Lisades 1 ja 2 on linna plaanidele kantud kehtivad planeeringud. Esimesel on enne 1995. aastat (enne planeerimis- ja ehitusseaduse kehtima hakkamist) koostatud planeeringud, teisel planeerimis- ja ehitusseaduse alusel koostatud ja kehtestatud planeeringud.

RAHVASTIK

Elanike arv 1995–1999

(Allikas: Tartu Linnavalitsuse elanikeregistri teenistus)

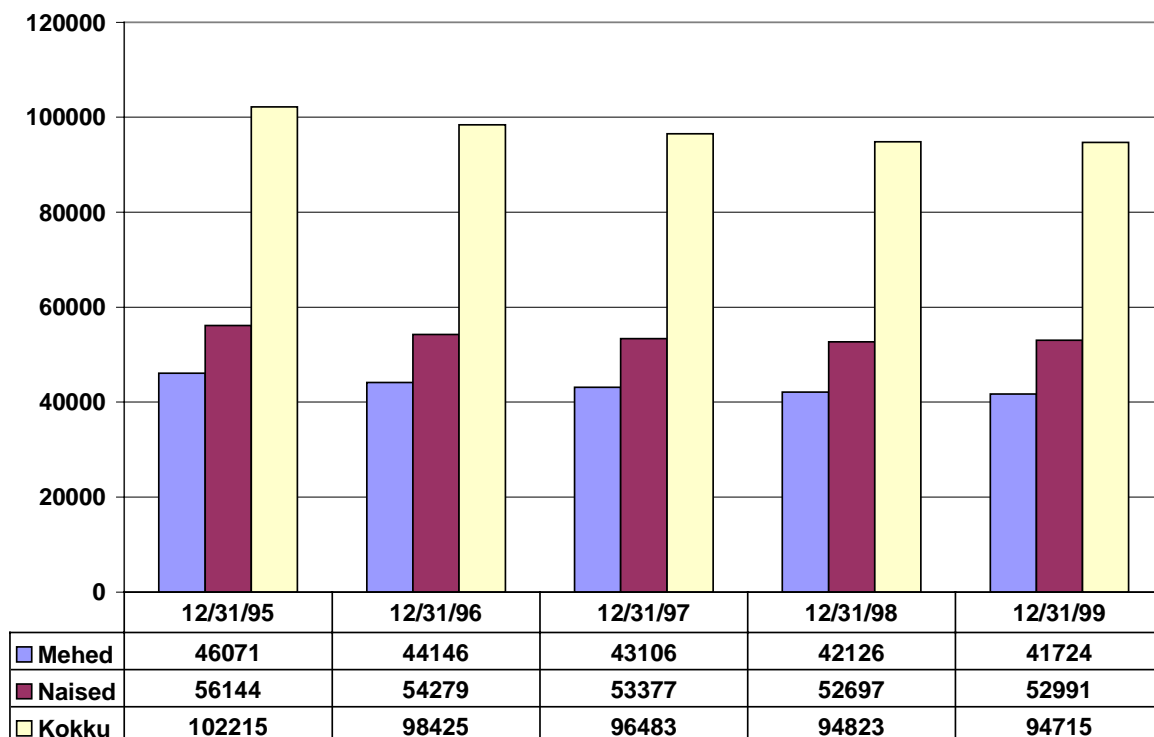

Rahvastiku soolis-vanusediline koosseis seisuga 31.12.1999

(Allikas: Tartu Linnavalitsuse elanikeregistri teenistus)

Vanusegrupp	Mehed	Naised	Kokku
0–4	1 987	1 954	3 941
5–9	3 126	2 834	5 960
10–14	3 568	3 305	6 873
15–19	3 311	3 548	6 859
20–24	3 468	4 132	7 600
25–29	3 351	4 095	7 446
30–34	3 096	3 684	6 780
35–39	2 915	3 455	6 370
40–44	2 707	3 455	6 162
45–49	2 542	3 149	5 691
50–54	2 278	3 026	5 304
55–59	2 289	3 217	5 506
60–64	2 185	3 223	5 408
65–69	1 894	2 947	4 841
70–74	1 478	2 856	4 334
75–79	837	2 025	2 862
80–84	369	989	1 358
85–89	228	794	1 022
90–94	75	245	320
95–99	19	46	65
100–104	1	10	11
105–109		2	2
Kokku	41 724	52 991	94 715

Tartu rahvastikupüramiid 31.12.1999

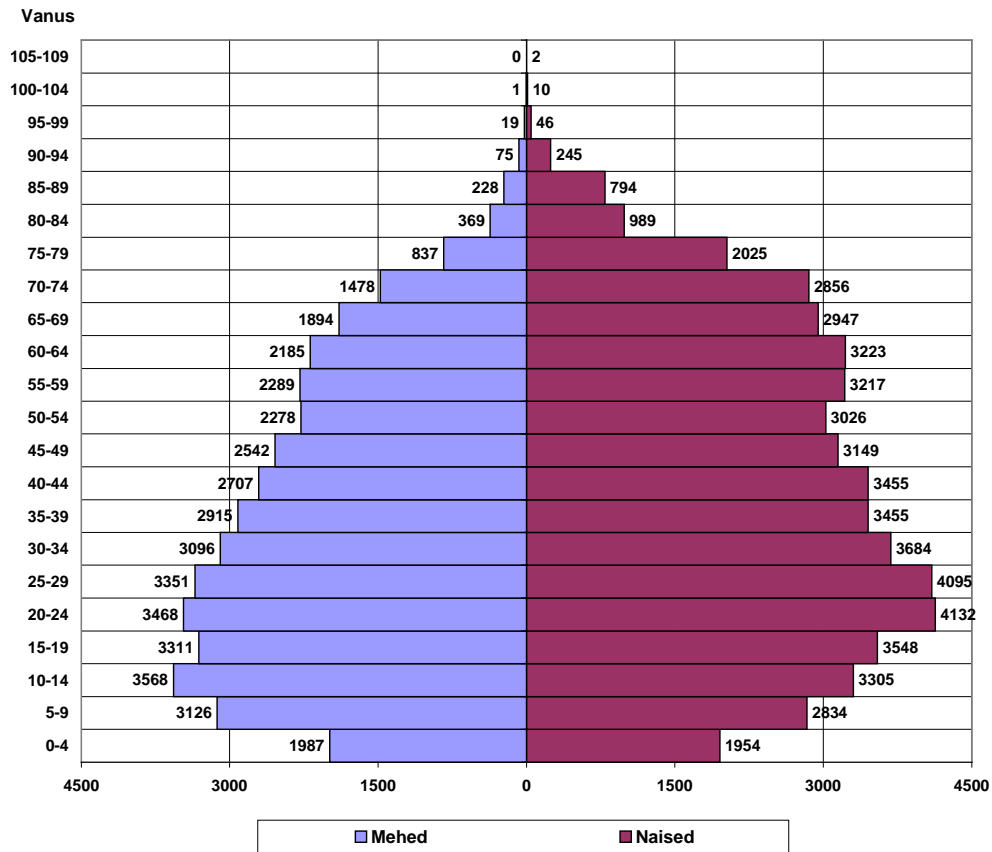

Tartu linnaosade elanikkond seisuga 31.12.1999 (Allikas: Tartu Linnavalitsuse elanikeregistri teenistus)

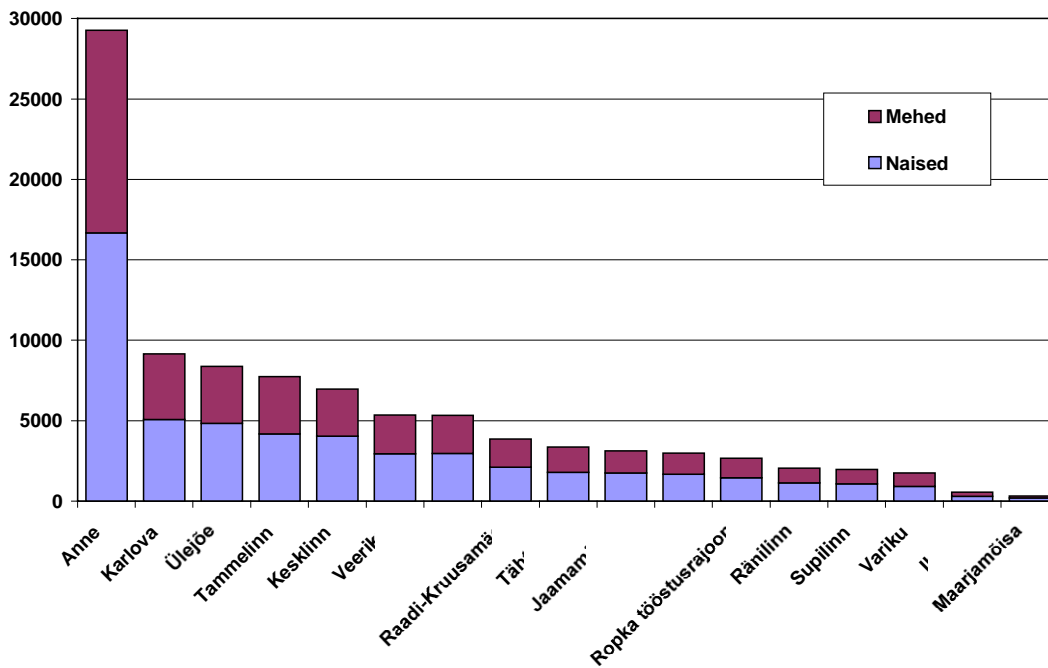

Linnaosa	Mehed	Naised	Kokku	Protsent	Pindala km ²	Asustus- tihedus in/km ²
Anne	12 595	16 670	29 265	30.9	4.44	6 591
Karlova	4 071	5 078	9 149	9.7	1.80	5 083
Ülejõe	3 537	4 835	8 372	8.8	7.56	1 107
Tammelinn	3 565	4 167	7 732	8.2	2.44	3 169
Kesklinn	2 928	4 028	6 956	7.3	1.44	4 831
Veeriku	2 407	2 938	5 345	5.6	2.39	2 236
Ropka	2 382	2 951	5 333	5.6	11.80	452
Raadi-Kruusamäe	1 740	2 112	3 852	4.1	2.61	1 476
Tähtvere	1 578	1 786	3 364	3.6	2.17	1 550
Jaamamõisa	1 351	1 756	3 107	3.3	1.34	2 319
Vaksali	1 325	1 652	2 977	3.1	1.36	2 189
Ropka tööstusrajoon	1 230	1 439	2 669	2.8	3.08	867
Ränilinn	923	1 120	2 043	2.2	1.12	1 824
Supilinn	889	1 060	1 949	2.1	0.46	4 237
Variku	825	914	1 739	1.8	0.64	2 717
Ihaste	262	295	557	0.6	3.66	152
Maarjamõisa	116	190	306	0.3	1.11	276
Kokku:	41 724	52 991	94 715	100.0	38.80	2 441

Asustustihedus linnaositi in/km² 31.12.1999

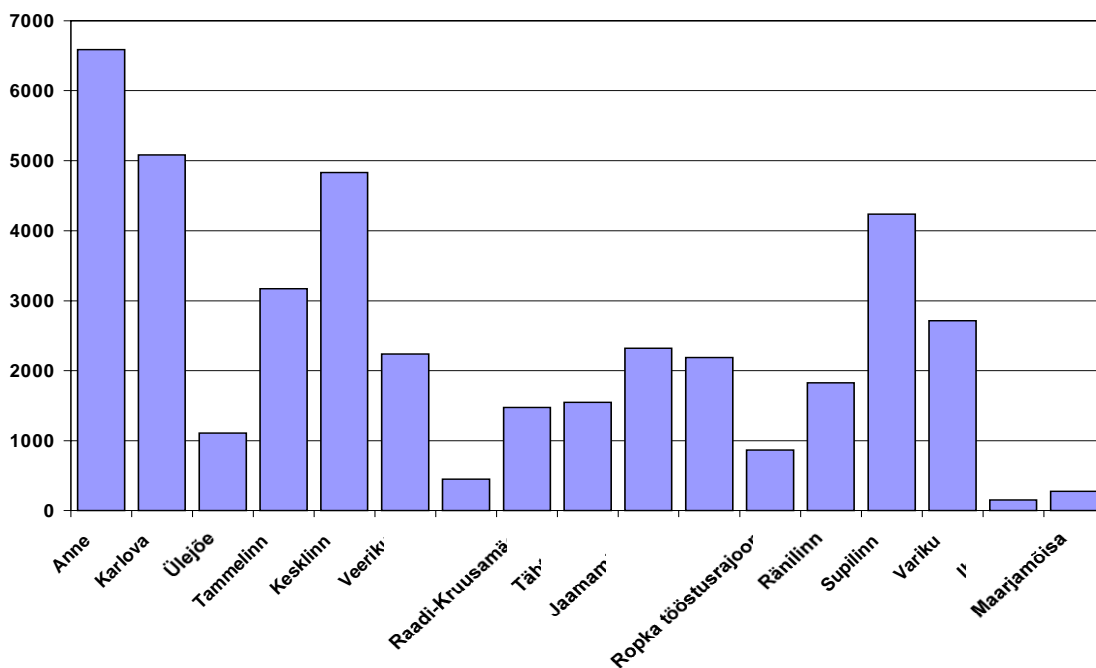

Tartu elanikkonna rahvuslik koosseis seisuga 31.12.1999

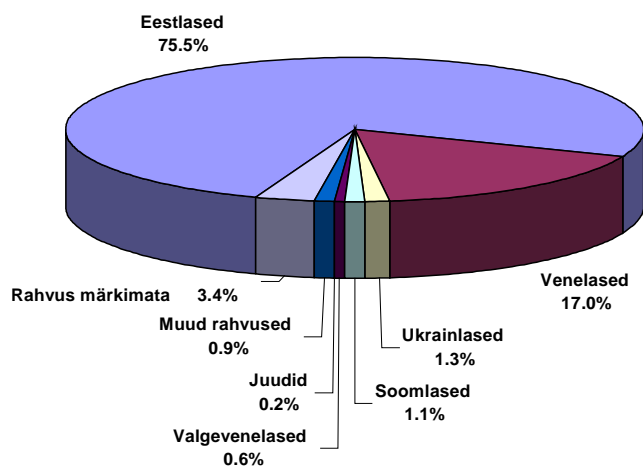

(Allikas: Tartu Linnavalitsuse elanikeregistri teenistus)

Rahvus	Arv	Osatähtsus %
Eestlased	71 503	75.5
Venelased	16 082	17.0
Ukrainlased	1 265	1.3
Soomlased	1 010	1.1
Valgevenelased	551	0.6
Juudid	160	0.2
Muud rahvused	888	0.9
Rahvus märkimata	3 256	3.4
Kokku	94 715	100.0

Sünnid, surmad ja loomulik iive 1993–1999

(Allikas: Tartu Maavalitsuse perekonnaseisuosakond)

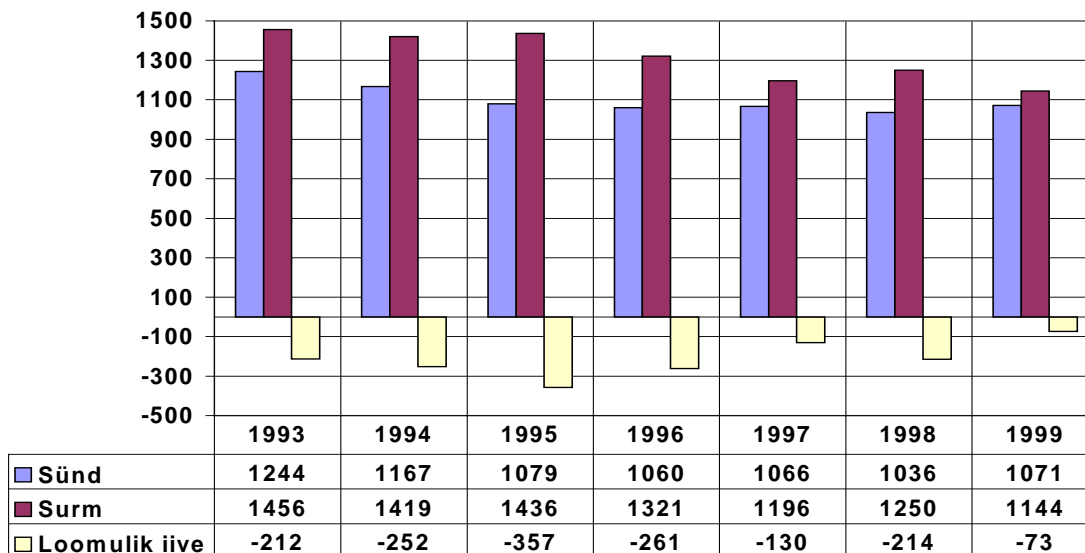

Andmed 1998–1999 sündinud laste ja nende vanemate kohta
(Allikas: Tartu Maavalitsuse perekonnaseisuosakond)

	1998	1999
Sündinud lapsi:	1 036	1 071
neist poisse	530	543
tüdrukuid	506	528
vallaslapsi	133	145
Lapse vanemad:		
ema keskmine vanus	26.3	26.3
isa keskmine vanus	25.9	25.2
noorima ema vanus	16	15
noorima isa vanus	17	17
vanima ema vanus	45	45
vanima isa vanus	61	52

Tartu linna elanike rändestatistika 1995–1999

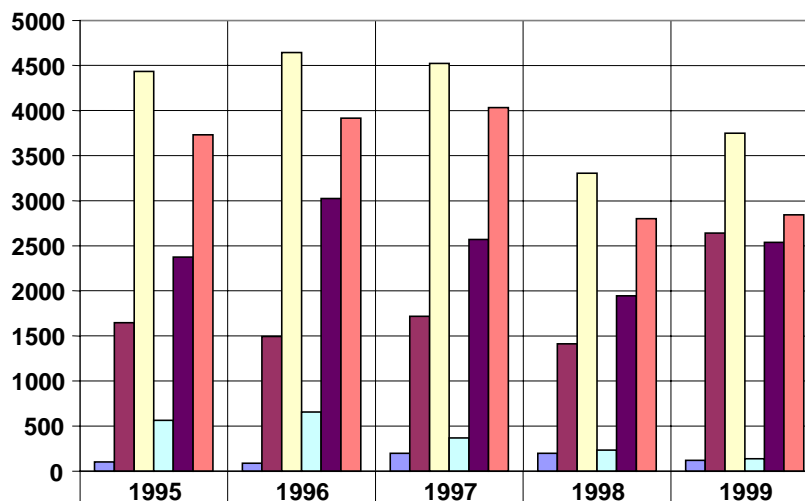

	1995	1996	1997	1998	1999
■ Saabumine välisriigist	103	89	197	197	122
■ Saabumine mujalt Eestist	1648	1496	1715	1414	2642
■ Saabumine Tartu linnast	4435	4643	4524	3303	3749
■ Lahkumine välisriiki	564	656	370	236	138
■ Lahkumine mujale Eestisse	2374	3026	2572	1945	2539
■ Lahkumine Tartu linna	3733	3918	4035	2803	2843

Rändesaldo ja loomulik iive 1995–1999
 (Allikad: Tartu Linnavalitsuse elanikeregistri teenistus,
 Tartu Maavalitsuse perekonnaseisuosakond)

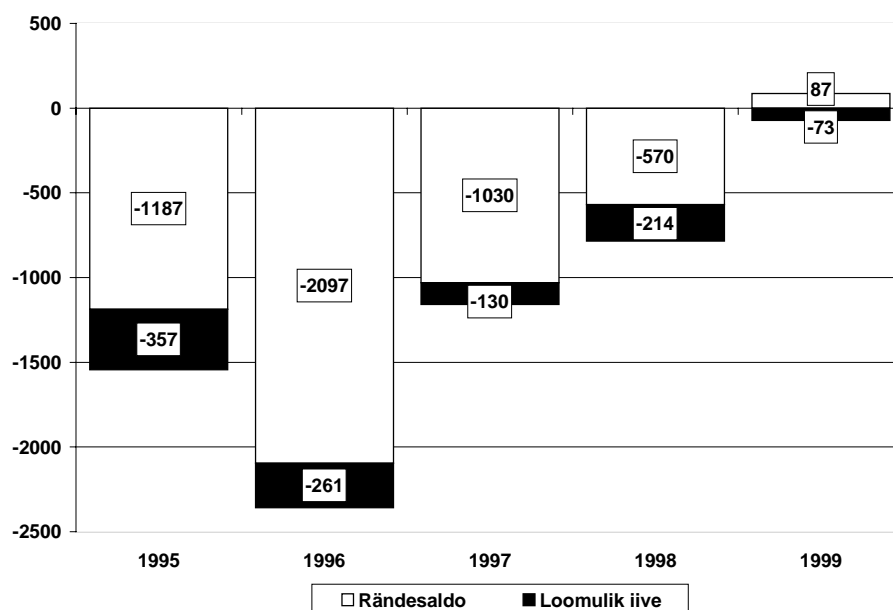

Tartu linna elanike registreeritud abielud 1994–1999
 (Allikas: Tartu Maavalitsuse perekonnaseisuosakond)

Aasta	Mehed	Naised
1994	477	509
1995	459	496
1996	389	408
1997	354	379
1998	318	346
1999	359	389

ETTEVÕTLUS

Äriregistrisse kantud ettevõtjad seisuga 31.12.1999

(Allikas: Tartu Linnavalitsuse ettevõtluse osakond)

Ettevõtjad	Arv	Osatähtsus %
Osaühing	3 209	77.7
Aktsiaselts	628	15.2
Täisühing, usaldusühing, tulundusühing	35	0.8
Füüsilisest isikust ettevõtja	252	6.1
Välisfirma äriühingu filiaal	8	0.2
Kokku	4 132	100.0

Äriregistrisse kantud ettevõtjad seisuga 31.12.1999

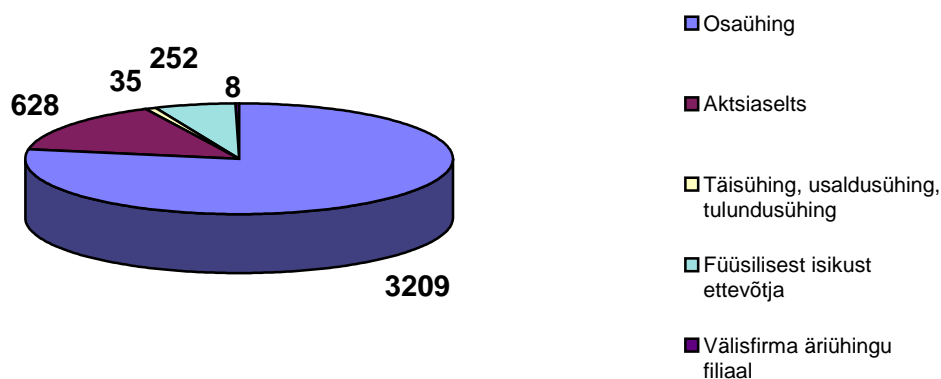

Ettevõtjate jaotamine töötajate arvu järgi 31.12.1999

(Allikas: Tartu Linnavalitsuse ettevõtluse osakond)

Töötajate arv	Ettevõtjate arv	Osatähtsus %
1–9 töötajat	1 690	40.9
10–49 töötajat	454	11.0
50–79 töötajat	41	1.0
80–99 töötajat	7	0.2
üle 100 töötaja	43	1.0
Info puudub	1 897	45.9
Kokku	4 132	100.0

Tartu suurimad tööandjad 1997–1999
(Allikas: Tartu Linnavalitsuse ettevõtluse osakond)

Äriühing	Töötajate arv		
	1997	1998	1999
AS Tarmeko	1420	1486	1403
AS Sangar	435	470	425
AS Astri & PK	234	401	405
AS Samelin	453	417	399
AS Tarkon	254	357	381
AS Ilves-Extra	222	272	334
AS Pere Leib	314	313	308
AS Tarbus	568	531	300
AS ESS Lõuna	160	219	266
AS Estiko Plastar	240	259	256
AS Tartu Õlletehas	382	301	236
AS Liikor	268	254	231
Ühistu Tartu Tarbijate Kooperatiiv	134	162	193
AS Kroonpress	101	132	184
AS Tartu Kaubamaja	180	178	173
AS Tartu Keskkatlamaja	102	184	167
AS Estre	164	157	156
AS Favora	-	150	150
AS SAB	149	168	144
AS Tartu Instrument	199	178	140
AS Ehitusfirma Rand ja Tuulberg	120	162	139
AS Tartu Veevärk	184	169	134
AS Valumehaanika	137	141	134
AS Estiko-Kommerts	210	208	130
OÜ Greif	124	122	122
AS Magnum Medical	147	147	120
AS TREF	95	96	113
Kodumajatehase AS	-	80	113
AS Pesukem	115	115	110
AS Tartu Maja Betoontooted	-	127	98
Ühistu Tartu Viljasalv	177	154	96
OÜ Epitar	145	145	95
AS K & H	93	117	92
AS Eviko Ehitus	90	120	91
OÜ Müügigrupp	-	-	90
AS TET-KO	-	97	82
AS Linnaehitus	95	95	75
AS Postimees	-	204	72/197

Ettevõtluskonkurss Tartu TOP 25

Ettevõtluskonkurss Tartu TOP 25 korraldati esmakordselt 1998. aastal. Konkursi eesmärgiks on Tartu linna edukamate ettevõtjate väljaselgitamine ja nende tunnustamine.

1999. aastal toimunud ettevõtluskonkursil Tartu TOP 25 (1998. aasta majandustulemuste põhjal) osales 67 ettevõtjat. Parimateks osutusid OÜ I & T Metall, AS TREF ja AS Kroonpress. Suurimaks investeerijaks tunnistati AS Tartu Õlletehas 126,5 miljoni krooniga ja enim töökohti loonud ettevõtjaks AS Astri & PK, kus võrreldes 1997. aastaga tuli juurde 153 töökohta.

1998. aasta ettevõtluskonkursi Tartu TOP 25 tulemused alagruppide lõikes			
Töötajate arv 1-9			
Koht	Ettevõtja	Põhitegevusala	Punkte
1.	OÜ I & T Metall	Metallide ja plastmasside mehhaaniline lõiketöötlemine, CNC-freesimine, detailid aparaadiehitusele	189
2.	Emajõe Halduse OÜ	Hoonete haldamine ja äripindade renditeenused	176
3.	AS Carring	OPEL-tüüpi sõiduaudode müük ja firmateenindus	168
4.	AS Ropka Betoon	Kaubabetooni tootmine	168
5.	OÜ Sujarem	Sideehitus, kaabeltööd, üldehitus	166
6.	OÜ Kullapuu	Paberi ja kantseleikaupade hulgimüük	163
7.	AS Hanse Baltic	Toidukaupade hulgimüük	161
8.	AS Prikon	Optika jaemüük	157
9.	OÜ Falleroon	Määrdeainete ja autotarvikute jae- ja hulgimüük	153
10.	OÜ Tavatron	Kodumasinate hooldus ja remont, tööstuskaupade jae- ja hulgimüük	137
11.	AS A-Ekspert	Autode tehniline ülevaatus	132
12.	OÜ Paverin	Toidu- ja tööstuskaupade müük	120
13.	OÜ Rovita	Toiduainetetööstuse seadmete valmistamine, hooldus ja remont	118
14.	OÜ Poisipea	Iluteenindus	85
Töötajate arv 10-99			
1.	AS TREF	Teedeehitus- ja remonttööd	173
2.	AS Severi Kaubandus	Toidukaupade ja alkoholi jae- ja hulgimüük, tööstuskaupade jaemüük	158
3.	AS Rain	Hulgikaubandus	156
4.	AS Even	Ventilatsioonitööd	152
5.	AS Baltiklaas	Klaaspakettide tootmine ja turustamine	150
6.	AS Maag	Külmutatud liha ja kala jae- ja hulgimüük	147
7.	OÜ Tarmetec	Autode lisaseadmete valmistamine	143
8.	AS Aardla Hulgikaup	Hulgikaubandus	142
9.	OÜ Savekate	Põrandate ja põrandakatete ehitus	138
10.	AS Staub	Kondiitritoodete (präänikud) tootmine ja hulgimüük	138
11.	AS Regio	Kartograafia ja geoinformaatika	123
12.	AS Hilaris	Soojus- ja gaasiseadmete müük, paigaldus ning hooldus	117
13.	AS Valoor	TOYOTA autode müük, hooldus, varuosad	116
14.	AS Autoring	Autode ja varuosade müük, autoteenindus	115
15.	AS Kane Metall	Metalltoodete hulgikaubandus ja metallkonstruktsioonide valmistamine	112
16.	AS Tartu Turg	Teenindus	104
17.	AS Feta	Toidu- ja esmatarbekaupade jaemüük	100

18.	AS Tartu Flora	Tarbekeemia tootmine ja vahendamine	100
19.	OÜ Kelliäri	Toidu- ja esmatarbekaupade jaemüük	98
20.	Primus Eesti AS	Vaba aja ja majapidamistooted, keskküttesüsteemid autodele, gaasipõletid erinevate käepidemete ja põletitega, regulaatorid gaasiballoonidele	90
21.	AS Räni Ehituskaup	Ehitusmaterjalide jae- ja hulgimüük	89
22.	OÜ Enimex	Raamatupidamise blankettide, visiitkaartide, raamatute, buklettide, siltide trükkimine	82
23.	AS Dimela	Veterinaarravimite ja –varustuse müük	81
24.	AS Faeton	Metallitööd ja pulbervärvimine	79
25.	AS Vender	Toidukaupade hulgimüük	79
Töötajate arv 100 või enam			
1.	AS Kroonpress	Ajalehtede ja ajakirjade trükkimine	176
2.	AS Astri & PK	Tööstus- ja toidukaupade jaekaubandus	168
3.	AS Tarkon	Metallide töötlemine, elektroonika kooste- ja allhanketööd	166
4.	AS Estiko Plastar	Plastmasstoodete tootmine	164
5.	AS Tartu Kaubamaja	Jaekaubandus	159
6.	TÜH Tartu Tarbijate Kooperatiiv	Jaekaubandus	153
7.	AS Tartu Keskkatlamaja	Soojusenergia tootmine, jaotamine ja turustamine; soojusvõrkude ja -sõlmede hooldus	151
8.	AS ESS Lõuna	Pääste- ja turvateenuste osutamine	139
9.	AS Ehitusfirma Rand ja Tullberg	Üldehitus	135
10.	AS SAB	Tänavate hooldus, jäätmekäitlus	125
11.	AS Ilves-Extra	Õmblustööstus	124
12.	AS Tartu Maja Betoontooted	Raudbetoonist ehitusmaterjalide tootmine, betoonide tootmine, metalltoodete tootmine	121
13.	AS Sangar	Õmblustoodete tootmine ja müük	109
14.	AS Pere Leib	Pagari- ja kondiitritoodete tootmine ja turustamine	105
15.	AS Tartu Õlletehas	Õlle ja karastusjookide tootmine ja hulgimüük	104
16.	Ühistu Tartu Viljasalv	Teravilja jahvatamine, jahu tootmine	94
17.	AS Salvest	Toiduainete konserveerimine	82
18.	AS Tartu Veevärk	Kanaliseerimisteenuste osutamine	78
19.	OÜ Greif	Trükindus ja raamatukaubandus	76
20.	AS Liikor	Reisijate vedu	73
21.	AS Samelin	Jalatsite tootmine, jalatsite hulgi- ja jaemüük	70

Kaubanduspinna jagunemine Tartu linna kaubandusvõrgus seisuga 31.12.1999
(Allikas: Tartu Linnavalitsuse ettevõtluse osakond)

Kaupluse tüüp	Arv	Pind m²
Toidukauplused	117	13 740
Segasortimendiga kauplused	57	16 720
Tööstuskaupade kauplused	756	115 780
Apteegid ja optikakauplused	58	3 380
Kütusemüügikohad	25	5 720
Muud	4	1 775
Kokku	1 017	157 115

Kaupluste arv

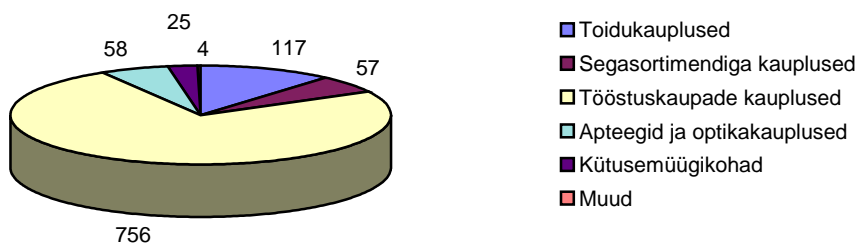

Tartu linna toidlustuskohad seisuga 31.12.1999

(Allikas: Tartu Linnavalitsuse ettevõtluse osakond)

Toitlustuskoha tüüp	Arv	Istekohti
Restoranid	12	1 235
Kohvikud	101	3 990
Baarid	63	1 957
Sööklad	36	3 209*
Bistrood	11	335
Kokku	223	10 726

* sh 1992 koolisööklad

Toitlustuskohtade arv

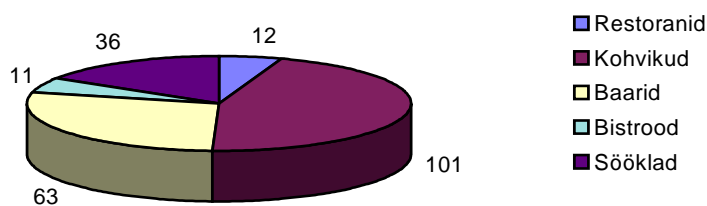

TÖÖTURG

Tartu linnas 1996–1999 registreeritud töötusijad ja töötud¹

Aasta	Registreeritud töötusijad	Registreeritud töötud-abiraha saajad
1996	1 722	1 034
1997	1 982	895
1998	2 205	996
1999	2 856	1 007

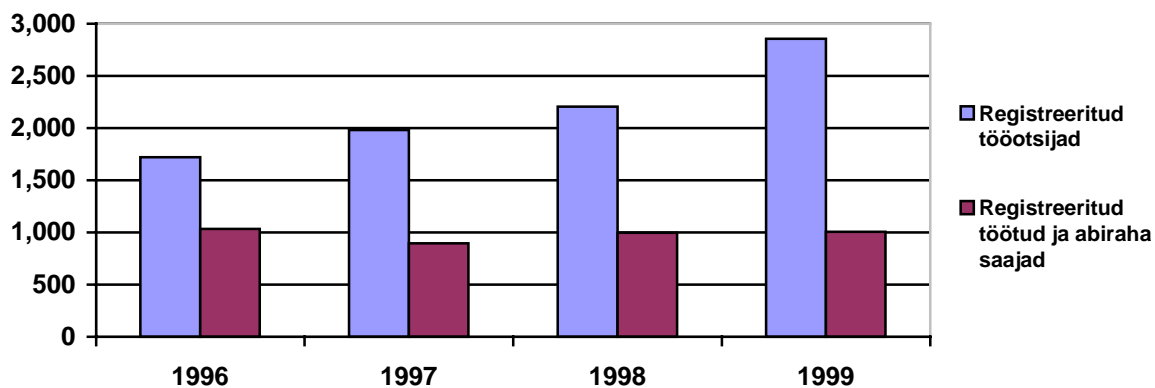

1998–1999 registreeritud töötute jagunemine vanuse järgi

Vanus	1998		1999	
	Arv	Osatähtsus %	Arv	Osatähtsus %
16–24	174	17.5	99	17.2
25–49	643	64.5	372	64.6
M 50–59 N 50–54	142	14.3	78	13.5
M 60–64 N 55–59	37	3.7	27	4.7
Kokku	996	100.0	576	100.0

Registreeritud töötus (registreeritud töötute ja töövõimelise elanikkonna suhe) 1998. aasta lõpus oli 0,7% ja 1999. aasta lõpus 1,0%.

1998–1999 registreeritud töötusijate jagunemine vanuse järgi

Vanus	1998		1999	
	Arv	Osatähtsus %	Arv	Osatähtsus %
16–24	399	18.2	588	20.6
25–49	1 351	61.3	1 720	60.2
M 50–59 N 50–54	353	16.0	399	14.0
M 60–64 N 55–59	100	4.5	142	5.0
M 65+ N 60+	2	0.1	7	0.2
Kokku	2 205	100.0	2 856	100.0

¹ Andmete allikaks kogu peatükis on Tartumaa Tööhõiveamet.

Vabad töökohad tegevusalade järgi 1999. aastal

Tegevusala	Arv	Osatähtsus %
Tööstus	163	23.0
Ehitus	23	3.2
Hulgi- ja jaekaubandus; mootorsõidukite ja isiklike tarbeesemete ning kodumasinate remont	139	19.6
Hotellid ja restoranid	5	0.7
Transport, laomajandus ja side	21	3.0
Rahandus	6	0.8
Kinnisvara, üürimis- ja äriteenindus	27	3.8
Riigivalitsemine ja -kaitse, sotsiaalkindlustus	89	12.5
Tervishoid ja sotsiaalhooldus	32	4.5
Haridus	49	6.9
Teised riigi-, sotsiaal- ja isikuteeninduse liigid	156	22.0
Kokku	710	100.0

Tööpakkumised erialagruppide lõikes seisuga 31.12.1999

Erialagrupp	Arv	Osatähtsus %
Seadusandjad, kõrgemad ametnikud ja juhid	1	2.9
Tippspetsialistid	1	2.9
Keskastme spetsialistid ja tehnikud	-	-
Ametnikud	-	-
Teenindus- ja müügitöötajad	11	31.4
Põllumajanduse ja kalanduse oskustöölised	1	2.9
Oskus- ja käsitöölised	14	40.0
Seadme- ja masinaoperaatorid	1	2.9
Lihttöölised	6	17.1
Kokku	35	100.0

Tööturutoetuse saajad ettevõtluse alustamiseks 1999. aastal

Tegevusala	Toetuse saajate arv	Loodud töökohti	Eraldatud summa tuh krooni
Tööstus	7	14	70.0
Ehitus	1	1	10.0
Hulgi- ja jaekaubandus; mootorsõidukite ja isiklike tarbeesemete ning kodumasinate remont	4	12	40.0
Kinnisvara-, üürimis- ja äriteenindus	5	9	50.0
Teised riigi-, sotsiaal- ja isikuteeninduse liigid	1	2	10.0
Kokku	18	38	180.0

HARIDUS

Koolieelsed lasteasutused

(Allikas: Tartu Linnavalitsuse haridusosakond)

Laste arv koolieelsetes munitsipaallasteasutustes

Asutus	1998/1999				1999/2000			
	Sõim	Aed	Kooli- klass	Kokku	Sõim	Aed	Kooli- klass	Kokku
Lastepäevakodu Karoliine	17	72	-	89	15	87	-	102
Lastepäevakodu Tõruke	18	72	-	90	17	73	-	90
Lastepäevakodu Sass	17	108	-	125	17	117	-	134
Lastepäevakodu Kivike	41	251	-	292	42	253	-	295
Lastepäevakodu Kelluke	38	165	-	203	38	147	-	185
Lastepäevakodu Annike	26	155	-	181	33	133	-	166
Lasteaed Päkapikk	-	70	-	70	-	58	-	58
Lasteaed Pöial-Liisi	-	37	-	37	-	-	-	-
Lasteaed Sirel	-	44	-	44	-	45	-	45
Lastepäevakodu Ristikhein	30	161	53	244	29	173	41	243
Lastepäevakodu Helika	18	112	-	130	20	119	-	139
Lastepäevakodu Meelespea	32	72	-	104	52	78	-	130
Lastepäevakodu Midrimaa	20	118	-	138	21	119	-	140
Lastepäevakodu Piilupesa	47	203	-	250	44	188	-	232
Lastepäevakodu Mõmmik	54	188	-	242	54	176	-	230
Lastepäevakodu Triinu ja Taavi	41	215	29	285	34	213	31	278
Lastesõim Mesipuu	70	-	-	70	67	-	-	67
Lastepäevakodu Kannike	42	214	-	256	27	214	-	241
Lastepäevakodu Rukkilill	19	120	-	139	17	122	-	139
Lastepäevakodu Pääsupesa	45	134	-	179	47	129	-	176
Lastepäevakodu Poku	24	238	-	262	42	220	-	262
Lastepäevakodu Krõll	37	184	63	284	28	169	63	260
Maarjamõisa Lastepäevakodu	17	156	21	194	18	154	-	172
Lastepäevakodu Vikerkaar	25	105	-	130	26	84	-	110
Lastepäevakodu Hellik	37	215	-	252	42	183	-	225
Kesklinna Lastekeskus	-	152	44	196	-	149	66	215
Lasteaed Ploomike	-	58	-	58	-	64	-	64
Tähtvere Lastepäevakodu	55	184	-	239	35	180	-	215
Kokku	770	3803	210	4783	765	3647	201	4613

Laste arv eralasteaedades ja -hoiurühmades

Asutus	1998/1999	1999/2000
Lasteaed Väikevend	56	53
Lasteaed Väike Pauline	40	41
Vohla eralasterühm Seitse sõpra	10	8
Sarapsoni eralasterühm	10	-
Riit-Välliku eralasterühm	12	10
Otsa eralasterühm	14	-
Mironova laste mängurühm Päkapikk	8	8
Kokku	150	120

Üldhariduskoolid

(Allikas: Tartu Linnavalitsuse haridusosakond)

Kool	Optimaalne õpilaste arv koolis	1998/1999			1999/2000			Õpilaste arvu muutus	Õhtupoole vahetuses		Lasteaia juures		Õpilaskoha hind		Õpilasi teistest omavalitsustest	
		Klassid õpilasi	Koolis	Täituvus	Klassid	Koolis õpilasi	Täituvus		98/99	99/00	98/99	99/00	1998.a	1999.a	98/99*	99/00*
Annelinna Gümnaasium ✕	1080	1.-12.	1190	1,1	1.-12.	1171	1,08	-19					2142	2425	54	38
Annemõisa Kool	360	1.-9.	217	1,12	1.-9.	215	1,17	-2					3877	3987	32	42
Descartes'i Lütseum	990	1.-12.	1010	1,02	1.-12.	1020	1,03	10					2356	2381	123	112
Forseliuse Gümnaasium	660	1.-12.	749	1,14	1.-12.	772	1,17	23	192	192	53	44	2225	2502	65	47
Hugo Treffneri Gümnaasium	390	10.-12.	454	1,16	10.-12.	472	1,21	18					3296	2935	200	228
Karlova Gümnaasium	840	1.-12.	1077	1,28	1.-12.	1095	1,30	18	222	219			2562	2849	120	113
Kesklinna Kool	300	1.-7.	437	1,46	1.-7.	460	1,53	23	43	70			2064	2010	31	27
Kivilinna Gümnaasium	810	1.-12.	1168	1,44	1.-12.	1182	1,46	14			29	30	2547	2455	118	114
Kommertsgümnaasium	900	1.-12.	1152	1,28	1.-12.	1146	1,27	-6			63	68	2193	2268	112	131
Kunstigümnaasium	960	1.-12.	954	0,99	1.-12.	1015	1,06	61					2369	2331	111	99
Mart Reiniku Gümnaasium	750	1.-12.	1216	1,62	1.-12.	1226	1,63	10	238	241	65	66	1786	2260	185	207
Miina Härma Gümnaasium	540	1.-12.	954	1,77	1.-12.	971	1,80	17	364	370			2129	2440	84	91
Puškini Gümnaasium ✕	540	1.-12.	589	1,09	1.-12.	532	0,99	-57	84				2558	2880	44	54
Raadi Gümnaasium ✕	600	1.-12.	314	0,52	1.-12.	351	0,59	37					3336	3554	32	45
Raatuse Gümnaasium	1020	1.-12.	945	0,93	1.-12.	987	0,97	42					2625	2456	71	84
Slaavi Gümnaasium ✕	930	1.-12.	825	0,89	1.-12.	788	0,85	-37					2655	2939	37	29
Tamme Gümnaasium	690	1.-12.	1280	1,86	1.-12.	1272	1,84	-8	482	529			1984	2612	153	175
Veeriku Kool	810	1.-9.	515	1,16	1.-9.	528	1,19	13					3489	3320	64	82
Annemõisa Kool #		1.-9.	185		1.-9.	205		20								
Herbert Masingu Kool #		1.-12.	200		1.-12.	211		11	39				5979	5647	38	28
Kroonuaia Kool #		1.-10.	200		1.-10.	243		43					6392	6928	47	75
Puiestee Kool ✕ #		1.-9.	101		1.-9.	96		-5					10109	10472	14	11
Maarja Kool #		1.-5.	30		1.-6.	35		5					37342	27644	9	10
Täiskasvanute Gümnaasium	vt Veeriku kool	8.-12.	425		8.-12.	435		10					1205	1233	114	152
Õppekeskus		7.-9.	154			0		-154							22	
Munitsipaalkoolid kokku			16341			16428		87	1664	1621	210	208			1880	1994
Vaba Waldorfkool		1.-9.	165		1.-10.	132										
Elu Sõna Kristlik Kool		1.-5.	38		1.-6.	40										
Vene Erakool ✕		1.-7.	55		1.-9.	31										
Katoliku Kool		1.-5.	91		1.-5.	104										
Audentese Erakool		1.-3.	63		1.-4.	89										
Erakoolid kokku			412			396										
Emajõe Kool #		1.-13.	105		1.-13.	98										
Hiie Kool #		1.-12.	324		1.-12.	305										
Riigikoolid kokku			429			403										
Tartu linnas kokku			17182			17227										

✕ vene õppekeele koolid
erivajadustega laste koolid
* koolide andmed

Huvialakoolid

(Allikas: Tartu Linnavalitsuse haridusosakond)

Õpilaste arv munitsipaalhuvialakoolides

Huvialakool	1998/1999	1999/2000
Tartu Laste ja Noorte Maja	1 214	1 278
Tartu Noorte Tehnikamaja	729	693
Tartu Noorte Loodusmaja	520	560
Tartu Keeltekkool	305	302
Tartu Jalgpallikool	293	280
Tartu Korvpallikool	382	382
Tartu Spordikool	711	684
Tartu Vanalinna Spordikool	493	475
Tartu I Muusikakool	451	315
Tartu II Muusikakool	207	210
Tartu Lastekunstikool	280	270
Kokku	5 585	5 449

Õpilaste arv erahuvialakoolides

Huvialakool	1998/1999	1999/2000
Tartu Spordiseltsi Kalev Kergejõustikukool	423	423
Tartu Spordiseltsi Kalev Spordikool	283	283
Ida Tantsukool	40	40
Vanemuise balletistuudio	27	27
Tammelinna Huvialakeskus	210	200
Kokku	773	773

Kutseõppeasutused

(Allikas: Tartu Linnavalitsuse haridusosakond)

Riiklikes kutseõppeasutustes õpetatavad erialad ja õpilaste arv

Kooli nimetus	Õpetatav eri- või kutseala	Õpilaste arv		Õppe-aeg
		1998/99	1999/00	
Tartu Ehitus- ja Kergetööstuskool	Maaler, plaatija, krohvija	31	31	2 a
	Müürsepp, puusepp, betoneerija	32	-	2 a
	Mööblitöölised	110	85	4 a
	Ehitaja	75	36	4 a
	Ehitaja	-	65	4 a
	Ehituspuusepp	47	27	4 a
	Müürsepp, puusepp, betoneerija	46	27	4 a
	Töölised	-	35	3 a
	Käsitöö	26	25	4 a
	Õmbleja	109	83	4 a
	Õmbleja	-	32	3 a
	Kergerõivaste õmbleja	60	61	2 a

	Juuksur	60	75	2 a
	Õmbleja (erivajadustega)	-	9	3 a
	Õmbleja (erivajadustega)	8	8	2 a
	Mööblitislەر (erivajadustega)	4	4	2 a
	Mööblitislەر	10	-	2 a
	Kinnisvarahooldaja	-	35	3 a
	Kokku	618	638	
	Põhikooli baasil	488	450	
	Keskooli baasil	130	136	
	Erivajadustega	-	52	
Tartu Teeninduskool	Autolukksepp	83	89	4 a
	Autolukksepp, B- ja C-kategooria juhiloa	27	27	4 a
	Toiduainete töötleja	138	129	4 a
	Pagar, kondiiter	166	137	4 a
	Turismikorraldus	53	23	2 a
	Sekretäritöö	62	53	2 a
	Pagar, kondiiter	48	53	2 a
	Reisikonsultant	20	18	2 a
	Reisikorraldus	-	20	2 a
	Andmetöötlus ja arvutivõrgud	29	57	2 a
	Virtuaalne kaubandus	16	21	2 a
	Toitlustusteenindus	-	21	2 a
	Ettekandja, kelner	28	34	2 a
	Ettevõtlus	42	30	2 a
	Ärikorraldus	-	33	2 a
	Rahvusvaheline turism	-	17	2 a
	Liha- ja vorstiteodete valmistaja	-	4	4 a
	Toidukonservide valmistaja	-	2	4 a
	Kokku	727	768	
	Põhikooli baasil	414	388	
	Keskooli baasil	313	380	
Tartu Tööstuskool	Hoolduselektrik	131	172	4 a
	Autolukksepp	117	116	4 a
	Tööriistalukksepp	9	15	4 a
	Treial	1	2	4 a
	Autolukksepp	22	24	2 a
	Hoolduselektrik	13	8	2 a
	Kokk	118	85	4 a
	Kokk	-	38	3 a
	Müüja	-	32	3 a
	Müüja	32	12	4 a
	Toitlustuskorraldus	-	29	2 a
	Restoranikokk	51	26	2 a
	Jaemüügi korraldaja	37	51	2 a
	Ärijuht	241	-	1 a
	Ärikorraldus	-	31	2 a
	Infotehnoloogia alused	-	31	1 a
	Hotelliteenindaja	-	26	2 a
	Hotelliteenindaja	54	46	2 a
	Kokku	651	744	
	Põhikooli baasil	408	524	
	Keskooli baasil	243	220	
Merehariduskeskuse Tartu filiaal	Jõelaevajuht-mehhaanik	30	28	2 a
	Kokku	30	28	
	Keskooli baasil	30	28	

Tartu Meditsiinikool	Meditsiiniõed	24	1	3,5 a
	Laboratoorne diagnostika	16	-	3 a
	Sünnitusabi	2	2	3 a
	Õde	-	15	2.6 a
	Meditsiiniõed (eksperimentaalne)		2	3.5 a
	Meditsiiniõed	344	372	3.6 a
	Laboratoorne diagnostika	30	64	3.6 a
	Sünnitusabi	18	50	4.5 a
	Radioloogiaõde	-	31	3.6 a
	Kokku	434	537	
Keskkooli baasil	434	537		
Tartu Kunstikool	Kiviraiumine ja skulptuur	25	32	4 a
	Nahkehistöö	26	32	4 a
	Maalimine ja maalingute restaureerimine	-	31	4 a
	Kunstiline kujundamine A	43	10	4 a
	Kunstiline kujundamine B	48	39	4 a
	Tekstiilikunst	29	32	4 a
	Mööblikujundus ja restaureerimine	34	35	4 a
	Arvutigraafika	20	29	2 a
	Fotograafia	17	28	4 a
	Kokku	242	268	
Põhikooli baasil	48	39		
Keskkooli baasil	194	229		
H. Elleri nim Tartu Muusikakool	Klaver	23	19	4 a
	Klaver	7	11	4 a
	Keelpillid	13	11	4 a
	Keelpillid	7	75	4 a
	Puhkpillid	12	9	4 a
	Puhkpillid	10	11	4 a
	Löökpillid	2	2	4 a
	Löökpillid	3	2	4 a
	Akordion	4	5	4 a
	Akordion	4	6	4 a
	Laul	29	29	4 a
	Koorijuhtimine ja koolimuusika	11	14	4 a
	Koorijuhtimine ja koolimuusika	16	11	4 a
	Muusikateooria ja kompositsioon	2	1	4 a
		-	2	4 a
	Klassikaline kitarr	4	3	4 a
	Klassikaline kitarr	8	8	4 a
	Kokku	155	149	
	Põhikooli baasil	69	64	
	Keskkooli baasil	86	85	

Erakutseõppeasutustes õpetatavad erialad ja õpilaste arv

Kooli nimetus	Õpetatav eri- või kutseala	Õpilaste arv		Õppe-aeg
		1998/99	1999/00	
AS Dentas Tervishoiukool	Suuhügienist	17	17	3 a
	Hambaarstiabi	13	29	1 a 6 k
	Hambaarstiabi (kaugõpe)	-	17	1 a 6 k
	Hambaarstiabi algõppekursus	-	28	6 k
	Hambaarstiabi algõppekursus	-	19	3 a
	Forseliuse Gümnaasiumi baasil			
	Hambaraviõde	8	-	1 a
	Suuhügienist (kutsekõrgharidus)	-	4	3 a
	Kokku keskkooli baasil	38	114	

Tartu Õppekeskuses õppinute arv aastatel 1995–1999

Aasta	Keskaste	Gümnaasium	Kutseõpe	Psühholoogiline teenindamine ja kutsenõustamine	Täiskasvanute koolitus	Kokku
1995	165	2 116	134	-	841	3 256
1996	134	2 233	128	4 322	1 011	7 828
1997	105	2 115	143	5 067	1 174	8 604
1998	98	1 858	132	5 149	1 199	8 436
1999	114	1 261	68	5 351	1 720	8 514

Aasta	Valdkond			Kokku
	Täiskasvanute koolitus	Haridustöötajate koolitus	Kutsenõustamine ja psühholoogia	
1996	996	-	15	1 011
1997	933	174	67	1 174
1998	640	453	106	1 199
1999	658	888	174	1 720

Gümnaasiumiõpilaste arv kursuste lõikes 1999/2000

Kursus	Kokku
Autoõpetus B	212
Autoõpetus BC	168
Haldusliku asjaajamise alused	98
Infotehnoloogia alused	55
Kirjandiõpetus	14
Kuidas olla edukas	22
Metallitöötlus	19
Müüja	51
Puidutöö	41
Raamatupidamine	71
Reklaam, etikett	100
Seadusandluse alused	15
Sekretär-juhiabi	103
Sotsiaalsed kommunikatsioonid	64
Suhtlemispsühholoogia	34
Turumajandus	42
Kutsealane eelkoolitus	82
Õmblemine	70
Kokku	1 261

Kõrgemad õppeasutused

(Allikas: Riigi Statistikaamet)

Õppeasutus	1998/99					1999/2000					
	Kokku üli-õpilasi	diplomi-õpe	bakalaureuse-õpe	magistri-õpe	doktori-õpe	Kokku üli-õpilasi	kutse-kõrg-haridus	diplomi-õpe	bakalaureuse-õpe	magistri-õpe	doktori-õpe
Avalik-õiguslikud ülikoolid											
Tartu Ülikool *	9 074	277	6 743	1 218	836	11 684	-	1 155	8 162	1 442	925
Eesti Põllumajandusülikool	2 386	63	2 006	263	54	3 105	-	206	2 530	290	79
Eesti Muusikaakadeemia Tartu filiaal	13	-	13	-	-	21	-	-	21	-	-
Riigi rakenduslikud kõrgkoolid ja kutseõppeasutused											
Tartu Õpetajate Seminar	371	371	-	-	-	408	-	408	-	-	-
Tartu Lennukolledž	64	64	-	-	-	96	-	96	-	-	-
Tartu Meditsiinkool	395	395	-	-	-	517	517	-	-	-	-
Kaitseväe Ühendatud Õppeasutused	82	82	-	-	-	120	-	120	-	-	-
Era rakenduslikud kõrgkoolid											
Tartu Teoloogia Akadeemia	94	94	-	-	-	100	-	100	-	-	-
EKBL Kõrgem Usuteaduslik Seminar	46	46	-	-	-	36	-	36	-	-	-
Audentese Kõrgema Ärikooli Tartu filiaal	335	335	-	-	-	361	-	361	-	-	-
Mainori Majanduskooli Tartu filiaal	225	225	-	-	-	289	-	289	-	-	-
Sotsiaalteaduste Erakõrgkooli Veritas Tartu osakond	81	81	-	-	-	86	-	-	86	-	-
Ülikool Akadeemia Nord Tartu osakond	-	-	-	-	-	42	-	-	42	-	-

* Koos Tartu Ülikooli avatud ülikooli tasemeõppega.

ARSTIABI KORRALDUS

Arstiabi etapid	Arstiabi osutajad
Kolmanda etapi eriarstiabi	Tartu Ülikooli Kliinikum
Teise etapi eriarstiabi	Tartu Linna Polikliinik, Eraõiguslikud eriarstiabiasutused
Esimese etapi arstiabi - perearstiabi	Eraõiguslikud perearstiabiasutused
Kiirabi	Tartu Kiirabi

Arstide ja õendusala töötajate arv seisuga 31.12.1999 (Allikas: Linnaarst, Tartu Ülikooli Kliinikum)

Raviasutus	Arstid		Õendusalatöötajad
	Kokku	sh ambulatoorses arstiabis	
Tartu Ülikooli Kliinikum	596	100	1036
Muud linna raviasutused	132	115	163
sh perearstiabiasutused	67	67	61
kiirabi	17	-	21
eriarstiabiasutused	22	22	17
Tartu Linna Polikliinik	23	23	34
Kokku	728	215	1199

Hambaarstide ja õendusala töötajate arv seisuga 31.12.1999

Raviasutus	Hambaarstid	Õendusalatöötajad
Tartu Ülikooli Kliinikum	57	30
Muud hambaraviasutused	70	35
Kokku	127	65

Perearstiabi

1994. aastani said tartlased ambulatoorset esimese etapi arstiabi linna polikliinikus ja lastepolikliinikus. Arstiabi oli korraldatud territoriaalse arstijaoskonna põhimõttel, st jaoskonnaarstid andsid arstiabi kindla piirkonna elanikele. 1994. aastast algas Tartu elanike esimese etapi arstiabi ümberkorraldamine vastavalt riiklikule tervishoiupoliitikale. Eesmärgiks oli piirkondlike perearstikeskuste rajamine elukohalähedase esmase arstiabi osutamiseks perearstiabinä.

Ajavahemikus 1994 kuni 1996 rajati viis uut perearstikeskust:

1. 1994. aastal Nõlvaku Perearstikeskus.
2. 1994. aastal Mõisavahe Perearstikeskus.
3. 1994. aastal Maarjamõisa Perearstikeskus Tartu Maarjamõisa Polikliinikus.
4. 1995. aastal Ropka Perearstikeskus.
5. 1995. aastal Puiestee Perearstikeskus.

3. aprilli 1997. aasta sotsiaalministri määrusega nr 17 kehtestati esimese etapi arstiabi korralduses üleminek perearsti põhimõttele. 1998. ja 1999. aasta olid Tartu linna perearstisüsteemi arenguaastad. 31. detsembriks 1999. aastal olid ümberkorraldused Tartu linnas lõppenud. Aasta lõpul tegutses 20 perearstiabiasutust, mille koosseisus oli 52 perearstipraksist. 99 060 elanikku oli valinud endale perearsti. Mitteregistreerunud tartlased lisati arstide nimistutele elukohajärgsetes perearstikeskustes ning nad võivad perearsti soovi korral vahetada.

Perearstiabiastutuste paiknemine seisuga 31.12.1999

(Allikas: Linnaarst)

Jrk	Perearstiabiastutus	Perearsti-praksiste arv	Asukoht
1.	MTÜ Nõlvaku Perearstikeskuse Arstid	3	Nõlvaku 13-1
2.	MTÜ Mõisavahe Perearstikeskus	6	Mõisavahe 2
3.	OÜ Puiestee Perearstikeskus	1	Staadioni 48
4.	OÜ Tartu Kesklinna Perearstikeskus	11	Gildi 8
5.	OÜ Perearst Maire Nirk	1	Gildi 8
6.	OÜ Perearst Sirje Saarniit	1	Gildi 8
7.	OÜ Perearstid Plaks ja Pilv	2	Gildi 8
8.	OÜ Perearstid Reinet ja Miidla-Leitu	2	Gildi 8
9.	FIE Perearst Vivian Alles	1	Vabaduse pst 2
10.	MTÜ Tähtvere Laste- ja Perearstikeskus	5	Oru 3
11.	MTÜ Maarjamõisa Perearstide Praksis	6	Puusepa 1a
12.	MTÜ Taneko	3	Puusepa 1a
13.	FIE Perearst Anu Vasar	1	Puusepa 1a
14.	FIE Perearst Eva Loskit	1	Puusepa 1a
15.	FIE Perearst Kai Aarik	1	Puusepa 1a
16.	FIE Perearst Külvi Peterson	1	Puusepa 1a
17.	FIE Perearst Tarvo Kiudma	1	Puusepa 1a
18.	FIE Perearst Urmas Takker	1	Puusepa 1a
19.	FIE Perearst Viive Valge	1	Puusepa 1a
20.	MTÜ Ropka Perearstikeskus	3	Rahu 8

Perearstiabiastutustes töötavad perearstid ja nimistutesse registreerunud elanike arv seisuga 31.12.1999

Jrk	Perearstiabiastutus	Perearst	Täiskasvanud	Lapsed (0–14 a)	Kokku
1.	MTÜ Maarjamõisa Perearstide Praksis	Maire Treial Liidia Koppel Katrin Ollikainen Marika Juursoo Valentina Leppik Ülle Roostalu	10 317	1 664	11 981
2.	MTÜ Taneko	Tatjana Nerro Kristi Taim Alla Kostina	4 568	767	5 335
3.	MTÜ Mõisavahe Perearstikeskus	Epp Laarin Eleri Lapsaniit Remo Kurruk Sirje Kaasik Tatjana Katjuk Velve Veski	9 550	2 190	11 740
4.	MTÜ Nõlvaku Perearstikeskuse Arstid	Monika Vask Merike Tubli Anu Starkopf	4 990	1 398	6 388
5.	MTÜ Puiestee Perearstikeskus	Marju Jallai Elli Kahar	2 018	295	2 313

6.	MTÜ Ropka Perearstikeskus	Sirle Mangus Lemme Talvis Tiina Küla	4 178	657	4 835
7.	FIE Perearst Anu Vasar	Anu Vasar	1 926	356	2 282
8.	FIE Perearst Eva Loskit	Eva Loskit	1 734	294	2 028
9.	FIE Perearst Kai Aarik	Kai Aarik	1 856	169	2 025
10.	FIE Perearst Külvi Peterson	Külvi Peterson	1 603	337	1 940
11.	FIE Perearst Tarvo Kiudma	Tarvo Kiudma	1 865	292	2 157
12.	FIE Perearst Viive Valge	Viive Valge	1 427	364	1 791
13.	FIE Perearst Urmas Takker	Urmas Takker Heili Sarapuu	1 977	393	2 370
14.	FIE Perearst Vivian Alles	Vivian Alles Maia Ruttas	1 095	158	1 253
15.	OÜ Perearst Maire Nirk	Maire Nirk	1 394	235	1 629
16.	OÜ Perearst Sirje Saarniit	Sirje Saarniit	1 548	109	1 657
17.	OÜ Perearstid Plaks ja Pilv	Marika Plaks Liina Pilv Taimi Daniel	3 133	86	3 219
18.	OÜ Perearstid Reinet ja Miidla-Leitu	Laidi-Astrid Reinet Lea Miidla-Leitu	3 321	173	3 494
19.	OÜ Tartu Kesklinna Perearstikeskus	Eve-Reet Sammul Jelena Soboleva Made Rodima Maire Vaarik Ellen Jallajas Marge Lepik Aija Landör Maire Frorip Leena Lättemägi Reet Peentaim Anne Tõnisson Elma Pavlova Maimu Koort Tiia Maramaa Aliina Abarinkova Liidia Kepp Linda Hargi Maris Häidberg Urve Pissarev	20 536	438	20 974
20.	MTÜ Tähtvere Laste- ja Perearstikeskus	Ene Pärsim Merike Orlova Marite Toots Ülle Perend Küllli Sild Marje Koha Helbe Laantee Tiiu Takker Hiie Seepter Tamara Liimask	1 551	8 098	9 649
Tartu linnas kokku			80 587	18 473	99 060

Eriarstiabi

Tasuta raviteenust osutavad Tartu Ülikooli Kliinikum ja Tartu Linna Polikliinik. Perearsti saatekirja ei nõuta järgmiste eriarstide poole pöördumisel: psühhiaater, naistearst, naha- ja suguhaiguste arst, silmaarst, tuberkuloosiarst, traumatoloog või kirurg vigastuste puhul.

Tasulise (osaliselt või täielikult) raviteenuse saamiseks ei nõuta perearsti saatekirja.

Tasulist raviteenust osutavad raviasutused seisuga 31.12.1999

(Allikas: Linnaarst)

Raviasutus	Eriarstid
AS Clinica	kosmeetiline kirurg
AS Lupree	silmaarst
AS Medex	südamearst, kirurg, traumatoloog, naistearst, psühhiaater, kõrva-nina-kurguarst, naha-suguhaiguste arst
AS Medicover	töötervishoiuarst
AS Tamme Erakliinik	endokrinoloog, südamearst, reumatoloog, kirurg, uroloog, geneetik, naistearst, kõrva-nina-kurguarst, naha-suguhaiguste arst
OÜ Fertiilsuse Keskus	naistearst, meestearst
MTÜ A-Polikliinik	lastepsühhiaater, psühhiaater
OÜ EGU Psühhoterapeutid	lastepsühhiaater, psühhiaater, meditsiinipsühholoog
OÜ Jaanson-Lääne	psühhiaater
OÜ Optium Grupp	silmaarst
OÜ Raitteraapia	sisearst, nakkushaiguste arst
OÜ STD & J	naha-suguhaiguste arst
OÜ Stigma Erakliinik	naistearst
OÜ Tipparst	ortopeed, närviarst
FIE Evi Tamm	südamearst
FIE Helgi Toomsalu erapraksis	psühhiaater

Haiglaravi

Haiglate töömaht 1999. aastal*

(Allikas: Tartu Ülikooli Kliinikum)

Haigla	Ravi- voodite arv	Haigete arv		Voodi- päevade arv	Ühe haige keskmise ravi kestvus
		Kokku	sh lapsi		
TÜ Kliinikumi Naistehaigla	89	4 113	15	18 191	4.4
TÜ Kliinikumi Maarjamõisa Haigla	662	22 278	2 603	162 357	7.3
TÜ Kliinikumi Lastehaigla	118	5 074	4 696	33 806	6.7
TÜ Kliinikumi Kopsuhaigla	120	1 959	6	29 057	14.8
TÜ Kliinikumi Onkoloogahaigla	89	2 646	1	27 013	10.2
TÜ Kliinikumi Endokrinoloogahaigla	35	890	60	8 042	9.0
TÜ Kliinikumi Nakkushaigla	86	990	15	26 753	27.0
TÜ Kliinikumi Nahahaigla	50	1 010	161	12 248	12.1
TÜ Kliinikumi Psühhiaatriaigla	140	2 000	240	42 503	21.3
Haiglad kokku	1 389	40 960	7 797	359 970	8.8
Päevaosakonnad					
TÜ Kliinikumi Maarjamõisa Polikliinik	12	3 486	1121	3 486	1.0
TÜ Kliinikumi Maarjamõisa Haigla	10	242	-	1 636	6.8
TÜ Kliinikumi Kopsuhaigla	10	28	-	2 329	83.2
TÜ Kliinikumi Nahahaigla	15	200	15	2 550	12.8
TÜ Kliinikumi Naistehaigla	11	1 107	3	1 107	1.0
Päevaosakonnad kokku	58	5 063	1 139	11 108	2.2
KOKKU	1 447	46 023	8 936	371 078	8.1

*Tabel näitab haiglaravi võimalusi Tartu Ülikooli Kliinikumis. Haiglaravil viibinud Tartu elanike arv ei ole statistiliselt kättesaadav, kuna haiglad teenindavad ka Lõuna-Eesti maakondade elanikke.

HOOLEKANNE

Sotsiaalhoolekande areng Eesti Vabariigis on viimastel aastatel suunatud riiklikult hoolekandelt munitsipaalhoolekandele. Riikliku hoolekande järk-järgulist asendumist Tartu linna munitsipaalhoolekandega kajastab hoolekandeaasutuste tegevuse finantseerimise allikate proportsioonide võrdlus. Riiklikult finantseeritavad hoolekandeaasutused on kaks lastekodu: Väikelastekodu Käopesa ja Tartu Mäe-kodu. Linnaeelarvest finantseeritavaid hoolekandeaasutusi on üheksa:

- Päevakeskus Kalda – üksielavate vanurite koduteenused ja päevakeskus;
- Päevakeskus Tähtvere – vanurite päevakeskus ja toidu kojuvedu abivajajatele;
- Tartu Hooldekodu – vanurite ja puuetega inimeste ööpäevane hooldus ja rehabilitatsioon;
- Vaimse Tervise Hooldekeskus – psühhogeriaatriline rehabiliteeriv hooldus pansionaadis ja päevakeskus;
- Tartu Nõustamiskeskus – psühholoogiline abi ja sisserännanute sotsiaalne adaptatsioon;
- Kivistiku Lastekodu – perelastekodu vanemliku hoolitsuseta lastele;
- Tartu Laste Turvakodu – ööpäevaringne abi peavarjuta lastele, päevakeskus, noortekodu;
- Kuulmis- ja Kõnehälvetega Laste Keskus – rehabilitatsioon eelkooliealistele puuetega lastele;
- Varjupaik – ajutine öömaja kodututele.

Hoolekandeaasutuste tegevusest annab ülevaate tabel (haaratud on riikliku statistilise aruande täitnud asutused).

Hoolekandeaasutused (Allikas: Tartu Maavalitsus)

Asutus	Kohtade arv		Hoolealuste arv		Ametikohtade arv	
	1999. a alguses	1999. a lõpus	1999. a alguses	1999. a lõpus	1999. a alguses	1999. a lõpus
Väikelastekodu Käopesa	51	51	56	56	41	35
Tartu Mäe-kodu	24	28	23	28	18.5	18.5
Kuulmis- ja Kõnehälvetega Laste Keskus	42	34	36	27	31	26
Vaimse Tervise Hooldekeskus	120	120	168	291	50	50
Tartu Õigushälvikute Varjupaik	8	8	9	9	7.5	7.5
Tartu Laste Turvakodu	20	20	20	20	15.5	16.5
Tartu Hooldekodu	115	115	113	120	70.5	70.5
Kivistiku Lastekodu	7	7	7	7	3	3

Ühist pensionikindlustust reguleerib riiklike elatusrahade seadus, mis kehtestab neli pensioniliiki: rahvapension, vanaduspension, invaliidsuspension ja toitjakaotuspension.

Pensionikindlustus (Allikas: Tartumaa Pensioniamet)

	1999. a alguses	neist töötavaid	1999. a lõpp	neist töötavaid
Pensioni- ja toetusesaajad kokku	25 694	5 801	25 777	6 319
neist naised	17 658	3 900	17 684	4 278
Vanaduspensionärid	19 825	5 139	19 708	5 601
neist soodustatud tingimustel pensionisaajad	2 607	773	2 647	850

Pensionärid, kes saavad pensiooni väljateenitud aastate eest	147	62	115	56
Invaliidsuspensionärid	4 451	593	4 662	662
neist I grupi invaliidid	581	59	596	70
II grupi invaliidid	2 878	249	2 920	274
III grupi invaliidid	713	283	854	316
lapsinvaliidid	279	2	292	2
Toitjakaotuspensiooni saajad perekonnad	1 172	-	1 195	-
neist ühe töövõimetuga	854	-	875	-
kahe töövõimetuga	244	-	235	-
kolme ja enama töövõimetuga	74	-	85	-
Rahvapensiooni saajad	99	-	97	-

Riiklikke sotsiaaltoetusi (toimetulekutoetus koos täiendavate sotsiaaltoetustega) maksti Tartu linnas 1999. aasta ühe elaniku kohta 179 krooni (nt Pärnu linnas 105 krooni, Tallinnas 214 krooni, Võru linnas 442 krooni). Täiendavate toimetulekutoetuste osatähtsus toimetulekutoetuse vahendites oli Tartu linnas 1999. aastal 7,1% (nt Pärnu linnas 19,2%, Tallinnas 5,3%, Võru linnas 4,0%). (Allikas: EV Sotsiaalministeerium)

Toimetulekutoetuse ja täiendavate sotsiaaltoetuste maksmine 1999. aastal

(Allikas: Tartu Linnavalitsuse sotsiaalabi osakond)

Toimetulekutoetus (tuh kr)	16 687
Toimetulekutoetuste taotluste arv	21 405
Toetus ühe taotluse kohta (kr)	779
Eluasemekulude katmine toimetulekutoetuse vahenditest (tuh kr)	3 580
Eluasemekulude katteks toetuse taotluste arv	8 976
Täiendavad sotsiaaltoetused (tuh kr)	1 282
Täiendavat toimetulekutoetust saanud perede arv	2 225

Toimetulekutoetust saanud perekonnad peretüüpide järgi 1999. aastal

(Allikas: Tartu Linnavalitsuse sotsiaalabi osakond)

Perekondade arv kokku	Neist			
	töötuga (töötutega) perekondi	lastega perekondi	pensionäri perekondi	puudega (puuetega) inimeste perekondi
4 128	548	1811	902	341

Muud riiklikud sotsiaaltoetused 1999. aastal

(Allikas: Tartu Linnavalitsuse sotsiaalabi osakond)

Toetuse liik	Toetuse saajad	Toetuse summa kr
Telefoni kasutamise toetus	977	222 292
Transpordi kasutamise toetus puuetega inimestele	1 056	693 004
Vanglast vabanenu toetus	12	2 400
Tšernobõli AEJ avarii likvideerimises osalenu toetus	230	167 340
Liikluskindlustuse makse soodustus (vähekindlustatud üksikpensionärid, puuetega isikud, lasterikkad pered)	670	422 263

Ühekordsed toetused linna eelarvest erakorraliste juhtumite puhul 1999. aastal

(Allikas: Tartu Linnavalitsuse sotsiaalabi osakond)

Toetuse saajad	Taotlusi	Summa kr	Keskmine summa kr
Vähekindlustatud pensionärid	247	111 620	452
(Inva)abivahendi hankijad	42	21 554	513
Õnnetuste ohvrid	70	45 900	656
Vähekindlustatud pered	234	83 090	355
Vanemliku hooleta lapsed	34	12 814	377
Vanglast vabanenud	9	1 500	167
Töötud	69	33 522	486
Maamaksu vabastamist taotlenud	6	1 100	183
Paljulapselised pered	15	8 900	593
Vabadussõja veteranid	6	8 500	1 417
Kokku	732	328 500	449

1999. aastal rahastati linnaeelarvest mitmesuguseid tegevusi ja projekte, mis olid suunatud vanuritele ja puuetega inimestele, aga ka lastele ja noortele:

- Hooldusteenus vanuritele – teostaja Tartu maakonna jt hooldekodud;
- Viipekeele tõlketeenus – Tartumaa Kurtide Ühing;
- Invataksu teenus – AS Aadu MM;
- Puuetega inimeste organisatsiooni toetamine – Puuetega Inimeste Koda;
- Pensionäride organisatsiooni toetamine – Kodukotus;
- Supiköök – MTÜ Ühendus Abi;
- Isiklik abistaja liikumispuudega inimesele – Noorteklubi Händikäpp;
- Laste päevakeskuse teenus – Kristlik Kodu, Caritas;
- Puudustkannatavate laste laagrid – Noorsootöö ja Noorsoohariduse Arendamise Ühing ja noorsooteenistus;
- Töö tänavalastega – MTÜ Öökull;
- Tegevus väärkoheldud laste ja nende peredega – Tartu Laste Tugikeskus;
- Tegevus narkootikumide leviku tõkestamiseks – Tartu Noorte- ja Spordiklubi Kaar;
- Noortekodu teenus – Väana Noortekodu.

Vanemliku hoolitsuseta lapsed

(Allikas: Tartu Linnavalitsuse sotsiaalabi osakond)

	1996	1997	1998	1999
Esmakordselt arvele võetud lapsed	74	128	93	61
Laste hoolekandeesutustesse paigutatud lapsed	41	40	15	7
Eestkostele võetud lapsed	33	59	11	25
Hooldusele võetud lapsed	22	28	50	61
Lapsed, kelle vanematelt on kohus vanema õigused ära võtnud	5	7	5	2
Lapsed, kes kohtu otsuse alusel on perekonnast eraldatud	-	-	-	2
Lapsed, kelle suhtes sotsiaalabi osakond on lahendanud vanemate ja/või eestkostjate/hooldajate vahelised vaidlused	745	692	636	647

1999. aasta oli esimene tegevusaasta Noortekodul – lastekodust kodulinna naasnud noortel. Noortekodu kasutada on aadressil Nisu 2a kuus tuba kaheksale noorele. Omaette elamispiinal elab kaksteist noort. Kakskümmend noort inimest said võimaluse sotsiaaltöötaja abiga ühiskonda integreerumiseks.

KULTUUR

Kultuuriasutused

Teatrid, kontsertasutused ja kinod 1999. aastal¹

Kultuuriasutus	Kohti	Külastusi
Teater Vanemuine	Suures majas 682 Väikses majas 414 Väikse maja ovaalsaal 72	113 500
Tartu Lasteteater	56	10 446
Vanemuise Sümfooniikud		3 534
Vanemuise Kontserdimaja	962	34 763
Tartu Suveteatri Selts	Blue Dream Stage 450	9 500
SA Festivitas Canens		1 009
MTÜ Festivitas Artium		2 600
Kino Ekraan	Suures saalis 196 Väikses saalis 88	100 777
Kino Illusioon	324	40 213

Muuseumid

Muuseum	Külastusi
Eesti Rahva Muuseum	54 930
Eesti Kirjandusmuuseum	9 432
Tartu Kunstimuuseum (koos Kivisilla pildigaleriiga)	8 394
Linnamuuseum	7 667
filiaalid: 19. saj linnakodaniku muuseum	2 091
O. Lutsu majamuuseum	2 287
K. Ristikivi majamuuseum	550
Eesti Spordimuuseum	4 694
K. E. von Baeri majamuuseum	200
Tartu Mänguasjumuuseum	22 000
Tartu Ülikooli Ajaloo Muuseum	22 000
Tartu Ülikooli Kunstimuuseum	8 394
Tartu Ülikooli Zooloogiamuuseum	11 685
Tartu Ülikooli Geoloogiamuuseum	2 700

Raamatukogud

Raamatukogu	Teavikuid	Lugejaid	Külastusi	Laenutusi
O. Lutsu nim Tartu Linna Keskraamatukogu	702 736	30 100	434 679	1 311 009
filiaalid: Annelinna harukogu	54 702	4 191	58 561	179 737
L. Koidula nim harukogu	62 909	3 575	58 610	219 103
Tammelinna harukogu	49 346	2 079	21 660	90 424
Rahvaraamatukogud kokku	869 693	39 945	573 510	1 800 273
Tartu Ülikooli Raamatukogu	3 770 155	23 412	802 450	742 457

¹ Andmete allikaks kogu peatükis on Tartu Linnavalitsuse kultuuriosakond.

Võimalused spordi harrastamiseks

	Arv
Spordisaalid	45
Staadionid	4
Siseujulad	5
Looduslikud supluskohad	3
Tervisespordirajatised	7
Uisuväljakud	8
Spordiklubid	100

Festivalid ja suurüritused

Pimedate ööde filmifestival
Rahvusvaheline visuaalsete kunstide festival Dionysia '99
Teatريفestival Draama '99
Noorte teatريفestival
Tartu Vanamuusika Festival '99
Põhjamaade Sõpruslinnade Festival
Festival Ülikooli kevadpäevad
Tartu Laulupidu
Tartu Uue Muusika Päevad
Suvekontsert lauluväljakul – Jose Carreras
Üliõpilaspäevad Tudengisügis '99
VII Miina Härma päevad
VIII Laste Rahvakunstipäev Taaralinna Taaderant
Meeskooride laulupäev
Helju Mikkeli tantsude võistutantsimine
Visuaalse kunsti projekt Tartu Athena
Tartu IX Metsasarvepäevad
Tänavareiv '99
Rahvusvaheline noortekohtumine Noored ja terve elukeskkond
Sotsiaalhariduslik projekt Parema tuleviku nimel
Noorte konverents Tartu noor, tee silmad lahti
V Rahvusvaheline malefestival Tartu Suvi
XXXI Tartu Maraton
XVIII Tartu Rattaralli
XVII Tartu Sügisjooks
II Tartu Rattamaraton
V Rahvusvaheline iluvõimlemisvõistlus Miss Valentini '99
35. G. Sule memoriaal kergejõustikus
G. Hackenschmidt turniir kreeka-rooma maadluses
Suverull '99 rullsuusatamises
Rahvusvaheline jalgrattavõistlus Pikkuus Cup 99
Tartu sõpruslinnade sügisturniir korvpallis
K. Keeraku mälestusturniir judos
Sportlik perepäev Tamme staadionil

KODANIKUKAITSE

Tartu linnas tegeleb tuletõrje- ja päästetööde ning kodanikukaitsega Tartu Maavalitsuse haldusalas olev Tartumaa Päästeteenistus. Abi osutatakse kogu Tartu maakonnas ning vajadusel ka naabermaakondades.

Väljasõidud 1999. aastal (Allikas: Tartumaa Päästeteenistus)

Sündmuse liik	Väljasõite
Tulekahju	810
Pommiähvardus	17
Liiklusõnnetus	28
Raudteeavarii	1
Õnnetus veekogul	5
Gaasiavarii	4
Kommunaalavarii	1
Elektrivõrkude avarii	4
Radioaktiivne saastumine	2
Töö- või olmetrauma	2
Naftasaadustega saastumine	23
Kemikaalidega saastumine	12
Loodusõnnetuste tagajärg	28
Lõhkekeha plahvatus	2
Pommiteade	29
Teadlikult vale väljakutse	18
Ekslik väljakutse	107
Teenus	39
Õppus	73
Muud	188
Kokku	1 393

Tartumaa Päästeteenistus päästis 1999. aastal Tartu linnas 43 inimest. Tulekahju tagajärjel hukkus 3 inimest; tulekahjudest põhjustatud varaline kahju oli 2 miljonit krooni. Tehti kahjutuks 382 leitud lõhkekeha.

KORRAKAITSE

Kuriteod Tartu linnas aastatel 1998–1999

(Allikas: Tartu Politseiprefektuur)

Kuriteo liik	Registreeritud	
	1998	1999
Tahtlik tapmine	22	9
Üliraske kehavigastuse tekitamine	4	9
Kehavigastuse tekitamine	16	9
Vägistamine	3	1
Röövimine	24	17
sh korterist	4	5
Avalik vargus	145	17
sh korterist	16	33
Salajane vargus	1 621	1 743
sh korterivargus	315	448
transpordivahendi vargus	63	79
vargus sõidukitest	551	387
Kelmus	28	56
Relva ebaseaduslik hoidmine	7	3
Huligaansus	48	55
Ärandamine	62	40
Liiklusavarii põhjustamine	21	59
Väljapressimine	14	9
Narkokuriteod	23	26
Majanduskuriteod	304	322
sh maksuseaduse rikkumine	16	38
riisumine	138	48
kelmus	116	206
alkäemaks	1	-
valeraha	2	2
Muud kuriteod	83	74
Kokku	2 425	2 613

Registreeritud kuriteod jaoskondade lõikes 1999. aastal

(Allikas: Tartu Politseiprefektuur)

Konstaablijaoskond	Registreeritud
Kesklinn	717
Veeriku	162
Karlova	470
Ropka	186
Tamme	70
Anne	417
Ülejõe	289
Väljaspool jaoskondi	302
Kokku	2 613

EELARVE

Tulude laekumine Tartu linna eelarvesse 1999. aastal kroonides¹

	Kokku	Kassaeelarve	Omatulud
Üksikisiku tulumaks	271 871 400	271 871 400	
Maamaks	10 360 800	10 360 800	
Kohalikud maksud ja muud tulud	5 061 100	5 061 100	
Tulu vara võõrandamisest	20 877 600	20 780 500	97 100
Aktsiate müük	33 000 000	33 000 000	
Rendid, üürid	13 779 200	12 146 700	1 632 500
Laekumine majandustegevusest	73 637 600	9 315 400	64 322 200
Laekumine riigieelarvest	78 124 100	78 124 100	
Kokku	506 711 800	440 660 000	66 051 800

Tulude laekumine linnaeelarvesse 1999. aastal Kogumaht 506 711 800 krooni

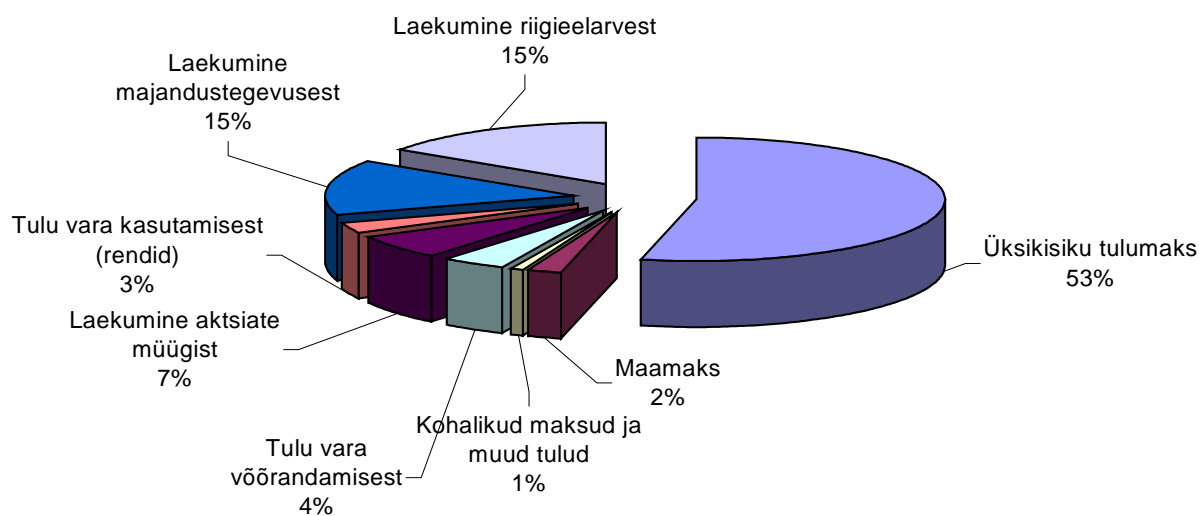

¹ Andmete allikaks kogu peatükis on Tartu Linnavalitsuse rahandusosakond.

Linnaelarve tulu elaniku kohta 1998. ja 1999. aastal

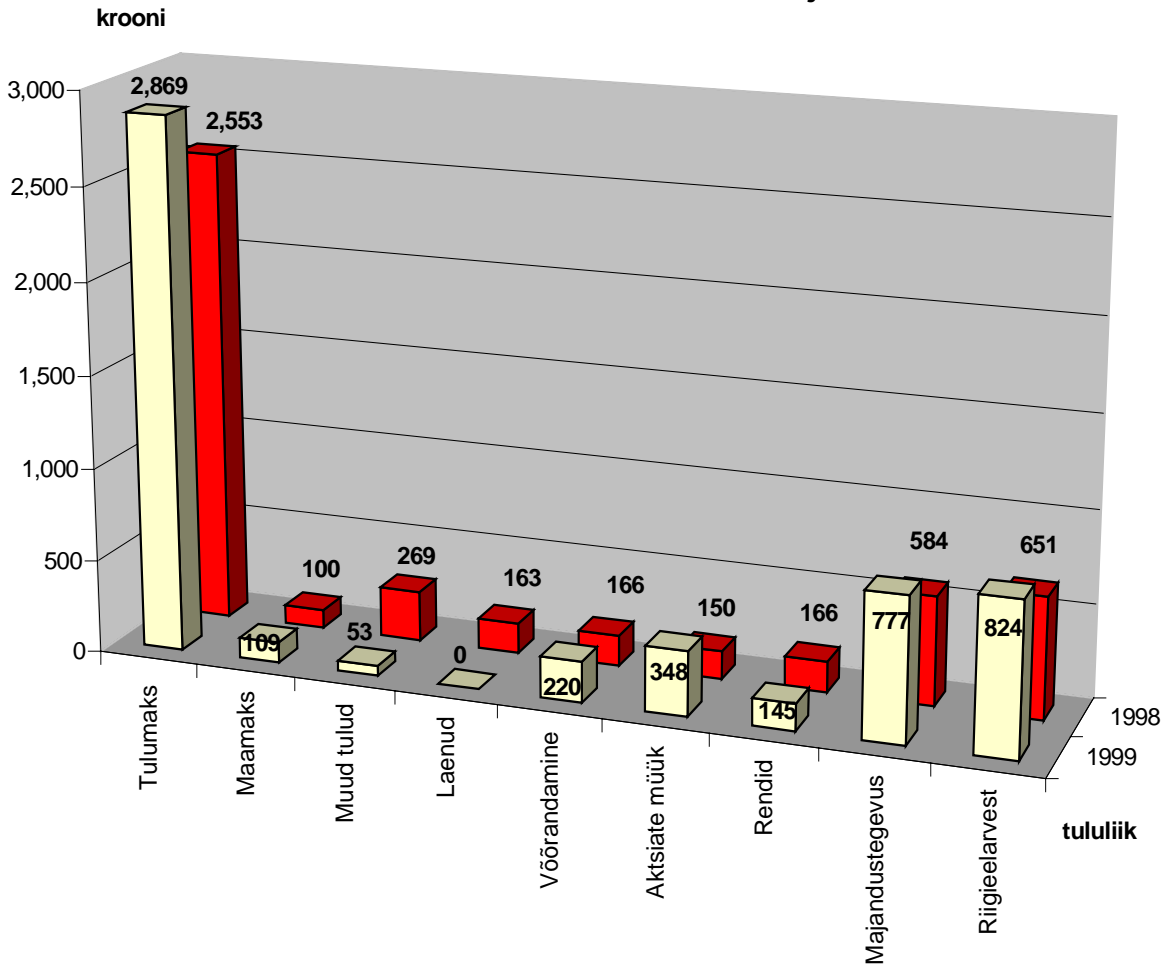

Kulud Tartu linna eelarves 1999. aastal kroonides

	Kokku	Kassaeelarve	Omatulud
Haridus	204 011 900	185 754 300	18 257 600
Kultuur	31 389 500	29 683 500	1 706 000
Sport	12 686 300	12 579 000	107 300
Tervishoid	2 575 600	2 575 600	
Sotsiaalhoolekanne	51 059 400	47 298 400	3 761 000
Linnamajandus	135 193 000	96 168 500	39 024 500
Muud kulud	1 901 900	1 901 900	
Laenud	22 398 400	22 398 400	
Üldvalitsemine	31 487 100	31 487 100	
Kokku	492 703 100	429 846 700	62 856 400

Kulud linnaelarves 1999. aastal

Kogumaht 492 703 100 krooni,
sh kapitalieelarve 112 216 000 krooni

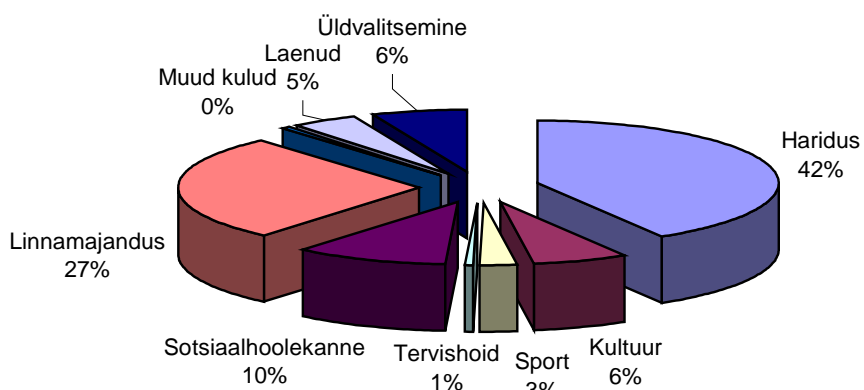

krooni

Kulu linnaelarvest elaniku kohta 1998. ja 1999. aastal

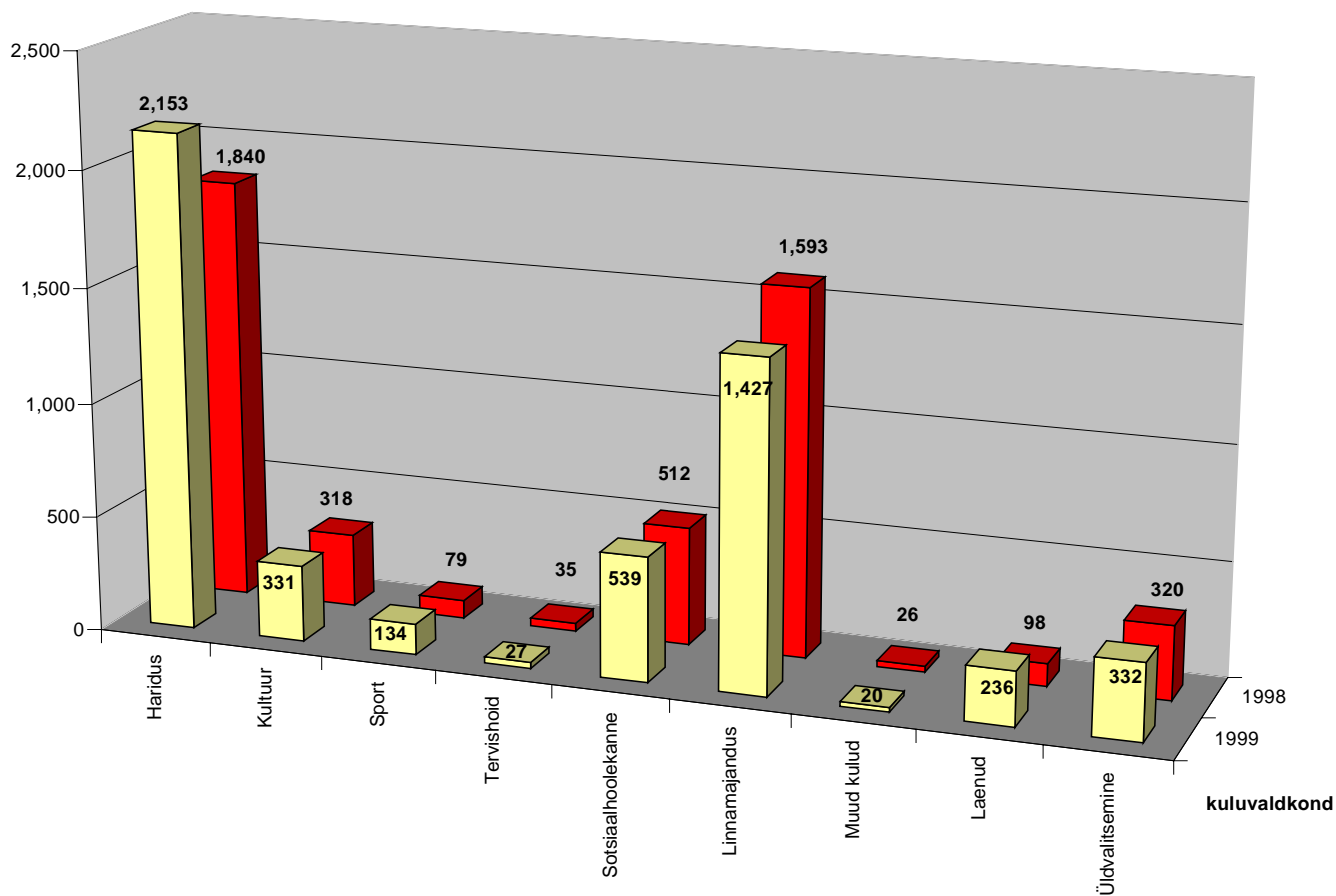

Investeeringud Tartu linna eelarves 1999. aastal objektide lõikes

Valdkond	Objekt	Kulu kroonides	sh riigieelarvest
KOKKU		89 817 704	30 652 415
I. Haridus		42 376 985	20 686 590
	Treffneri Gümnaasium	22 638 844	19 690 000
	Tamme Gümnaasium	2 500 037	
	Forseliuse Gümnaasium	2 448 086	
	M. Härma Gümnaasium	2 623 322	996 590
	Karlova Gümnaasium	1 010 745	
	Haridusasutuste avariiremonttööd	5 293 334	
	sh ettekirjutuste täitmine	3 250 665	
	tuletõrjesüsteemide ehitus	1 078 447	
	küttesüsteemide läbipesu	800 005	
	I Muusikakooli juurdeehitus	228 000	
	Maarja Kooli bussi osamaks	454 600	
	Majandusteenistuse sõiduauto väljaost	50 900	
II. Kultuur		7 727 694	
	Vanemuise Kontserdimaja	600 000	
	Teater Vanemuine	400 000	
	Linnamuuseum	5 706 000	
	J. Tõnissoni monument	116 694	
	Jaani kirik	400 000	
	Pauluse kirik	165 000	
	Kahe Wilde kuju	100 000	
	Lasteteatri bussi osamaks	100 000	
	Raamatukogu bussi osamaks	140 000	
III. Sport		9 257 008	5 000 000
	TÜ sportmängude hall	1 000 000	
	Worldloppet peakorter	500 000	
	Tamme staadion	359 915	
	Spordi- ja mänguväljakud	400 000	
	Tervise- ja veekeskus	6 997 093	5 000 000
IV. Sotsiaalhoolekanne		1 022 950	
	Mäe Kodu	195 450	
	Nõustamiskeskus	127 500	
	Vaimse Tervise Hooldekeskus	620 000	
	Hooldekodu sõiduauto soetamine	80 000	
V. Tervishoid	Tartu Linna Polikliinik	400 000	
VI. Linnamajandus		28 811 890	4 965 825
	Elamute kapitaalremont	330 042	
	Haldushoonete kapitaalremont	4 769 227	
	Küüni 3/5 garaažide soetamine	25 397	
	Tänavavalgustuse ehitus ja remont	1 697 998	
	sh Ülikooli (Vallikraavi - Lai)	528 927	
	Vallikraavi (Ülikooli - K. E. von Baeri)	457 594	
	Tähe (Aardla - linna piir)	414 699	
	Vanemuise, Akadeemia tn armatuuride ja postide vahetus	296 778	
	Tänavate ehitus ja kapitaalremont	15 210 330	2 365 825
	sh Kalda tee (Sõpruse pst - Kaunase pst)	5 999 927	
	kruusakattega tänavate asfalteerimine	4 060 999	
	jalgrattateed	500 000	

	Tähe tn kõnnitee (Aardla-Ringtee)	497 759	
	Vallikraavi	1 099 991	
	Raua tn kõnnitee	685 829	
	Väike kaar	270 928	270 928
	Kalda tee 27-31	199 656	199 656
	Kalda tee 28, Kaunase pst	199 951	199 951
	Kalda tee 18 sisetee	199 892	199 892
	Kaunase pst 5 sisetee	107 085	107 085
	Vasara	718 250	718 250
	Pärna	670 063	670 063
	Raadi kalmistu leinamaja	234 993	
	Vana-Peetri kalmistu leinamaja	165 199	
	Juudi kalmistu	15 000	
	Liikluskorraldus	638 704	
	sh Võru-Aardla ristmik	600 000	
	Turu-Aida ristmik	38 704	
	Autobusside soetamine	5 600 000	2 600 000
	Tartu Raudteejaam	125 000	
VII. Üldvalitsemine	Sõiduauto soetamine	221 177	

Linnaelarve investeeringute jaotus
Kogumaht 89 817 704 krooni

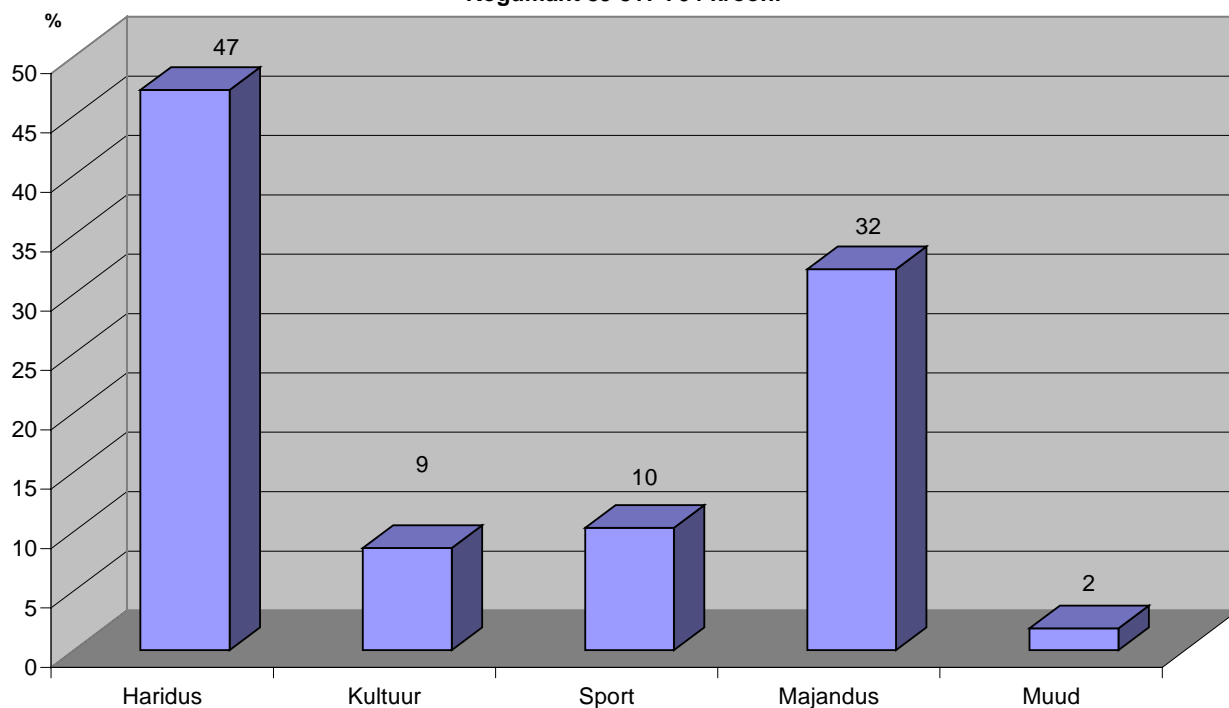

TARTU LINNA JUHTIMINE

Aastasse 1999 jäid kahed valimised. 7. märtsil valiti järgmiseks neljaks aastaks Riigikogu. Tartu 8 mandaadist said isikumandaadi senine Riigikogu esimees Toomas Savi (Reformierakond), kes valiti samale kohale tagasi ka järgnevaks perioodiks ja Tõnis Lukas (Isamaaliit), kes Vabariigi Valitsuses hakkas täitma haridusministri kohuseid. Tartlaste mandaadi sai ka samasse valitsusse majandusministriks nimetatud Mihkel Pärnoja (Mõõdukad).

17. oktoobril toimusid kohaliku omavalitsuse volikogude valimised. Kolmeks aastaks valiti Tartu Linnavolikogu, mis eelmise volikogu otsuse alusel jäi endiselt 49-liikmeliseks. Kandideerisid viie erakonna ja nelja valimisliidu liikmed, üksikkandidaate ei esitatud. Kohad volikogus jagunesid järgmiselt:

Reformierakond –20
Isamaaliit –14
Keskerakond – 9
Tartu 2000+ – 4
Mõõdukad – 1
Hea Tahe/Vasakvõimalus – 1

Volikokku pääsesid kõik viis seal seni olnud poliitilist jõudu ning lisandus üks koht vene erakondade liidule (Hea Tahe/Vasakvõimalus). Volinike hulgas on 7 Riigikogu liiget.

Parima valimistulemuse sai senine linnapea Andrus Ansip 2242 häälega. Nii suurt toetajaskonda pole Tartus viimastel valimistel olnud kellelgi. Valimas käis 42% hääleõiguslikest linlastest.

17. oktoobril toimunud valimiste järel moodustasid koalitsiooni Reformierakond ja Isamaaliit, neile kuulub 70% volikogu kohtadest. Uus volikogu valis linnapeaks taas reformierakondlase Andrus Ansipi ja volikogu esimeheks Tartu Ülikooli endise rektori isamaaliitlase Peeter Tulviste. Volikogu kinnitas kuueliikmelise linnavalitsuse: linnapea ja 5 abilinnapead. Vahetult enne valimisi jõustunud seadusemuudatuse kohaselt ei kuulu linnasekretär enam valitsuse koosseisu, kuid ta võtab sõnaõigusega osa valitsuse istungitest. Linnasekretäri nimetab ametisse linnapea. Linna juhtimist korraldatakse linna ametiasutuste – linnavolikogu kantselei, linnavalitsuse kantselei, linnavalitsuse osakondade ja teenistuste kaudu, kus 1999. aasta lõpul oli kokku 307,25 ametikohta.

Volikogu tööle hakkamisel moodustasid neli enim hääli saanud erakonda samanimelised fraktsioonid. Volikogu esimees, kaks aseesimeest ja fraktsioonide esimehed moodustavad eestseisuse. Loodi järgmised komisjonid:

- revisjonikomisjon;
- laste- ja noorsookomisjon;
- linnamajanduskomisjon;
- arengu- ja planeerimiskomisjon;
- haridus- ja kultuurikomisjon;
- rahanduskomisjon;
- sotsiaalkomisjon;
- õigus- ja korrakaitsekomisjon;
- linnavarakomisjon.

1999. aasta lõpuks olid valmis saanud mitmed kaalukad dokumendi, mis hakkavad oluliselt Tartu linna edasist arengut mõjutama:

- Arengustrateegia Tartu 2012;
- Tartu linna üldplaneering;
- Tartu Agenda 21;
- Tartu linna arengukava 2000–2003;
- Tartu linna hariduse arengukava aastateks 1999–2005.

Sellist dokumentide paketti ei ole veel ühelgi teisel Eesti omavalitsusel ette valmistatud.

JUHTIMISSKEEM

LINNAVOLIKOGU Peeter Tulviste esimees	LINNAVALITSUS Andrus Ansip linnapea	Jüri Mölder linnasekretär	Kantselei	Teabeteenistus Infotehnoloogia teenistus Välissuhete teenistus Asjaajamisteenistus Õigusteenistus Raamatupidamisteenistus
Linnavolikogu kantselei		Margus Hanson abilinnapea	Ettevõtluse osakond Rahandusosakond	Elanikeregistri teenistus
		Hannes Astok abilinnapea	Haridusosakond Kultuuriosakond	Kooliteenistus Majandusteenistus Raamatupidamisteenistus Kultuuriteenistus Noorsooteenistus Sporditeenistus Raamatupidamisteenistus
		Jüri Kõre abilinnapea	Sotsiaalabi osakond Linnaarstiteenistus	Sotsiaaltöoteenistus Lastekaitseteenistus
		Aksel Kivi abilinnapea	Linnamajanduse osakond Linnavarade osakond	Teedeteenistus Linnapuhastusteenistus Energeetikateenistus Haljastusteenistus Keskkonnateenistus Raamatupidamisteenistus Eluruumide teenistus Eksploatatsiooniteenistus Majandamisteenistus Raamatupidamisteenistus Õigusvastaselt võõrandatud vara teenistus
		Ilona Merzin abilinnapea	Ehituskorralduse osakond Linnaplaneerimise osakond Maakorralduse osakond	Arenguteenistus Planeeringuteenistus Linnaarhitektiteenistus

LISAD

Enne planeerimis- ja ehitusseaduse jõustumist kehtestatud planeeringud (kuni 1995)

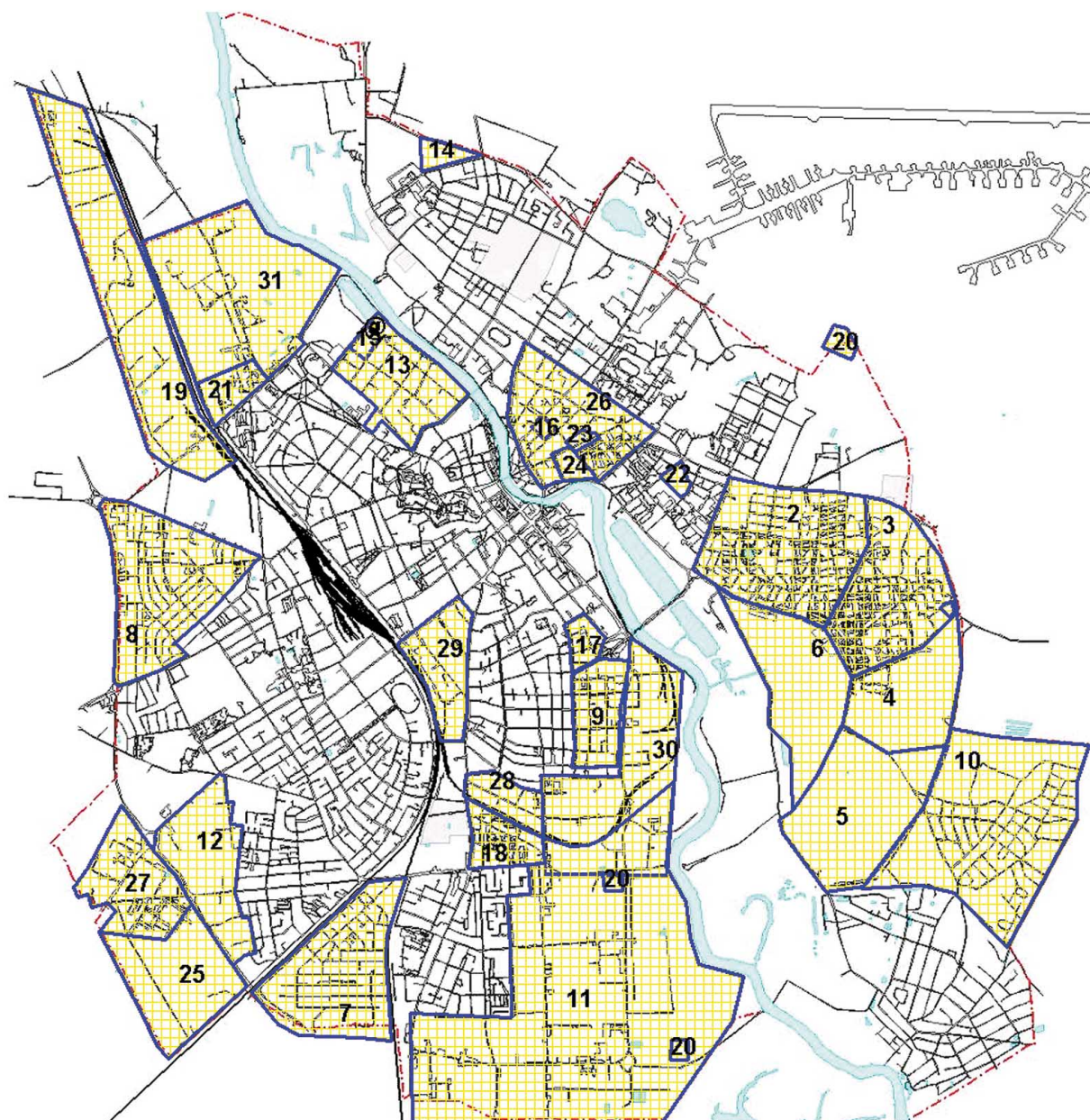

Enne planeerimis- ja ehitusseaduse jõustumist kehtestatud planeeringud (kuni 1995)

1. Tartu linna generaalplaan (1976).
2. Anne I mikrorajooni detailplaneering (1970).
3. Anne II mikrorajooni detailplaneering (1976).
4. Anne III mikrorajooni detailplaneeringu korrektuur (1989 ja 1991).
5. Anne IV mikrorajooni detailplaneering (1993).
6. Anne elamurajooni generaalplaani korrektuur (1988),
Anneturu planeering (1991),
Anne elurajooni keskuse elu- ja kaubanduskvartali planeering (1993).
7. Variku mikrorajooni detailplaneering (1979).
8. Veeriku mikrorajooni detailplaneering ja II etapi detailplaneering (1984 ja 1988).
9. Kalevi mikrorajooni detailplaneeringu korrektuur (1988).
10. Ihaste individuaalelamute rajooni detailplaneeringu põhilahenduse muudatus (1989),
Ihaste individuaalelamute rajooni I, II ja III etapi hoonestuseskiisid (1983–1993).
11. Ropka tööstussõlme II ehitusjärjekorra generaalplaani skeem (1979–1980).
12. Tamme mikrorajooni detailplaneering (1988).
13. Supilinna rekonstrueerimise kontseptsioon (1988).
14. Vahi tn piirkonna hoonestuskava (1989).
15. Herne, Piiri, Oa tn hoonestuskava korrektuur (1993).
16. Kivi, Pikk, Roosi, Punga tn kvartalite hoonestuse eskiisi korrektuur (1992).
17. Jõe tn elamukvartali rekonstrueerimine (1990).
18. Võru, Aardla tn ja sadamaraudtee vahelise ala hoonestamine (1972).
19. Tähtvere tööstussõlme generaalplaani skeem (1991).
20. Väikeettevõtluse planeerimine Ropka ja Anne tööstusrajoonis (1991).
21. Fr. Tuglase tn äärse ala hoonestuskava (1991).
22. Anne, Paju tn elamukvartali hoonestuskava korrektuur (1992).
23. Raatuse tn hoonestuseskiis Pika ja Uue tn vahelises lõigus (1990).
24. Raatuse tn hoonestuskava (1992).
25. Räni linnaosa Aardla, Ringtee, Raudtee tn vahelise kvartali hoonestuskava,
Räni elamugrupi hoonestuskava (1993).
26. Ülejõe linnaosa endise Leningradi mnt 1 mikrorajooni detailplaneeringu korrektuur (1972).
27. Teaduste Akadeemia asutuste detailplaneering (1975).
28. Teguri, Tehase tn tööstuspiirkonna detailplaneeringu projekt (1982).
29. Riia tn tööstusrajooni korrastamise projekt (1979).
30. Teguri, Tehase tn elurajooni detailplaneeringu projekt (1987).
31. EPA Tähtvere kompleksi detailplaneering (1991).

**Pärast planeerimis- ja ehitusseaduse jõustumist kehtestatud
planeeringud (alatesi 1995)**

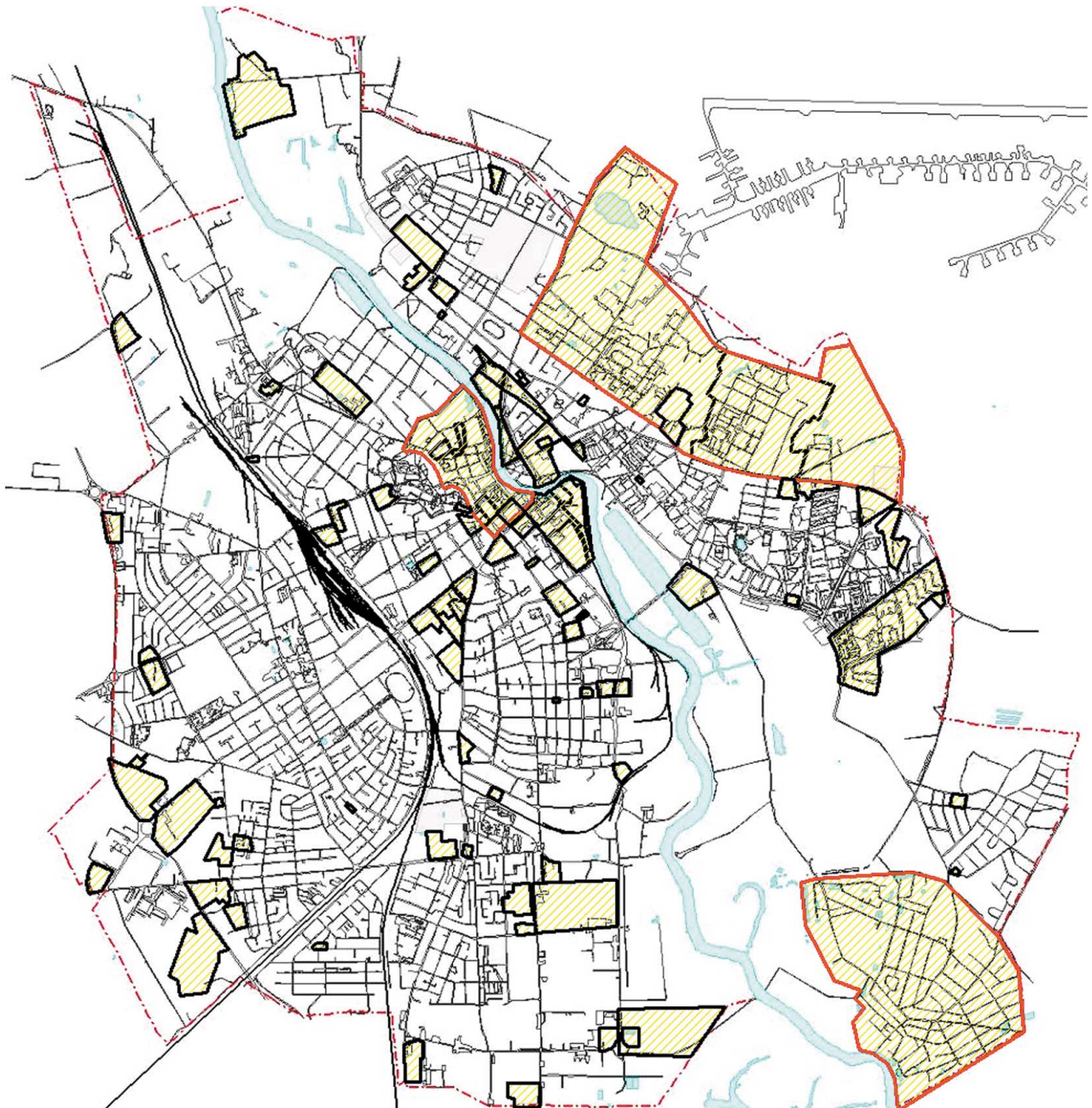

Pärast planeerimis- ja ehitusseaduse jõustumist kehtestatud planeeringud (alates 1995)

1. Tartu vanalinna regenereerimisprojekti kesklinna osaüldplaneeringu korrektuur.
2. Anne II mikrorajooni detailplaneeringu täpsustus.
3. Tartu linna kirdeosa üldplaneering.
4. Annemõisa, Jaama tn, Kaunase pst vahelise ala eskiisi täpsustus.
5. Kuu, Raua, Vaba tn piirkonna detailplaneeringu täpsustus.
6. Jaamamõisa elamupiirkonna detailplaneering.
7. Vene tn piirkonna detailplaneering.
8. Näituse, Veski, Baeri ja Liivi tn vahelise kvartali detailplaneering.
9. Savi tn 23, 25, 27 kruntide detailplaneering.
10. Filosoofi, Riia, Väike-Tähe, Võru tn piirkonna üldplaneering.
11. Turu tn 32/32a krundi detailplaneering.
12. Turu, Vaba, Sassi, Kuu tn kvartali detailplaneering.
13. Jaama tn 173 detailplaneering.
14. Turu tn 2 (Emajõe Ärikeskus) detailplaneering.
15. Ropka tee, Ropkamõisa tn, Ropkamõisa tn 10 idapiiriga ja Tähe 106 põhjaküljega piirneva ala detailplaneering.
16. Era tn 2 põhjaküljega, Väike-Tähe, Võru ja Era tänavaga piirneva ala detailplaneering.
17. Nisu tn, Viljandi mnt ja Maisi tn ning Maisi tn 35 ja Nisu tn 56 kruntidega piirneva ala detailplaneering.
18. Riia, Väike-Tähe, Era tänavaga piirneva ala detailplaneering.
19. Ülikooli, Vanemuise, W. Struve ning Kitsas tänavaga piirneva ala detailplaneering.
20. Tamme linnaosa Lemmatsi, Öuna, Kreegi tn piirkonna detailplaneering.
21. Jaama tn 19 ja Mäe tn 22 detailplaneering.
22. Ringtee tn 36 ja selle lähiümbruse detailplaneering.
23. Turu tn 10 vee- ja tervisespordi keskuse detailplaneering.
24. Kalda tee 22 ja 28 vahelise maa-ala detailplaneering.
25. Kalevi, Jõe ja Malmi tn ning Kalevi 52a lõunapiiriga piirneva ala detailplaneering.
26. Vallikraavi tn, Vallikraavi tn 9 läänekülje, Toomemäe pargi ja Vallikraavi tn 3/5 idaküljega piirneva ala detailplaneering.
27. Kuu, Nõva, Vaba ja Turu tänavaga piirneva ala detailplaneering.
28. Narva mnt, Kivi, Pikk, Raatuse tn ning Emajõega piirneva ala detailplaneering.
29. Aardla ja Ringtee tn vahelise ala detailplaneering.
30. Riia tn 193 detailplaneering.
31. Võru, Side tn ja Tehase 4 lääneküljega piirneva ala detailplaneering.
32. Tammeoks tn 7 detailplaneering.
33. Aardla tn 23 detailplaneering.
34. Vaba tn 31 detailplaneering.
35. Pallase pst 75 krundi detailplaneering.
36. Raja tn 30 detailplaneering.
37. Ravila tn 63 detailplaneering.
38. Tähe tn 135 detailplaneering.
39. Aardla tn 102 detailplaneering.
40. Annemõisa puhkeala detailplaneering.
41. Tähtvere tn ja Lauupeo pst vahelise ala detailplaneering.
42. Tähe tn 106, 106a, ja Sepa tn 22, 24, 24b detailplaneering.
43. Kalda tee, Ihaste tee, Anne kanali, Sõpruse silla vahelise kvartali detailplaneering.
44. Puiestee tn, Puiestee tn 7, Ujula tn, Ujula tn 55 ja Staadioni tn 52 krundiga piirneva ala detailplaneering.
45. Pikk tn 40/42 detailplaneering.
46. Sepa tn 20 detailplaneering.
47. Riia tn 24, 24a, 24b, Filosoofi tn 1 ja 3 detailplaneering.
48. Küüni, Vanemuise, Ülikooli ja Vallikraavi tänavaga piirneva ala detailplaneering.
49. Võru tn 170 ja 172 detailplaneering.
50. Puiestee tn 126, 128 ja Jaamamõisa tn 16, 19, 20, 22 detailplaneering.
51. Ringtee tn 30, 32 detailplaneering.
52. Jaani, Lutsu, Munga ja Jakobi tn vahelise ala detailplaneering.

53. Filosoofi, Võru tn, Võru tn 1/3 krundiga piirneva ala detailplaneering.
54. Viljandi mnt 48 detailplaneering.
55. Riia tn 132 detailplaneering.
56. Kalevi, Lao, Aleksandri tn vahelise ala detailplaneering.
57. Emajõe tn, Turu tn 18, Puu tn, Soola tn 5 ja 10 vahelise ala detailplaneering.
58. Ülikooli, Munga, Rüütli ja Gildi tänavaga piirneva ala detailplaneering.
59. Ringtee tn 58 detailplaneering.
60. Tähe tn 127 detailplaneering.
61. Staadioni tn 73 detailplaneering.
62. Jaama tn 32, 34 detailplaneering.
63. Näituse tn 20, 22 detailplaneering.
64. Paju tn 11 detailplaneering.
65. Vilja, Vao, Adra ja Künni tn vahelise ala detailplaneering.
66. Lai, Magasini, Munga ja Rüütli tänavaga piirneva kvartali detailplaneering.
67. Turu tn 58 detailplaneering.
68. Aida, Aleksandri, Lina ja Kalevi tänavaga piirneva ala detailplaneering.
69. Jaama tn 163, 165 ja 168 ning Lepa tn 23 detailplaneering.
70. Puiestee, Nurme, Aru ja Muru tänavaga piirneva ala detailplaneering.
71. Riia, Kalevi, Lille ja Tähe tänavaga piirneva ala detailplaneering.
72. Jannseni tn 24 detailplaneering.
73. Ristiku, Välu tn detailplaneering.
74. FR. R. Kreutzwaldi 30a, 30, 40, 42 ja nende lähiümbruse detailplaneering.
75. Kalda tee, jalakäijate kiire, Nõlvaku, Mõisavahe tänavaga piirneva ala detailplaneering.
76. Teguri tn 17 detailplaneering.
77. Vanemuise, Küüni, Riia tn ja Vabaduse puiestega piirneva kvartali detailplaneering.
78. Tihase, Vaarika, Tamme põik ja Tamme pst 77 ja 79 kruntidega piiratud ala detailplaneering.
79. Õpetaja, Pepleri tn, Vanemuise pargi vahelise kvartali detailplaneering.
80. Riia, Väike-Tähe ja Võru tänavaga piirneva kvartali detailplaneering.
81. Vaarika, Linnu tn, perspektiivse Savi tn ning Tamme põik pikendusega piirneva ala detailplaneering.
82. Riia, Turu, Soola ja Aleksandri tänavaga piirneva ala detailplaneering.
83. Vana-Ihaste üldplaneering.
85. Kvissentali kvartali detailplaneering.
86. A. Haava, Vabriku tn ja Vaksli tn 27 krundi lõunapiiri sihiga piiratud ala detailplaneering.
87. Tartu linna üldplaneering.
88. Ringtee tn 70, Riia tn 175a ja 177 detailplaneering (kõrgepingeliinialuste elamukruntide moodustamine on lubatud pärast kõrgepingeliini likvideerimist).
89. Kotka tn 13 ja 11 kruntide ning nendevahelise ala detailplaneering.
90. Raatuse tn 22 detailplaneering.
91. Ujula tn 41 detailplaneering.

Tartu linna 1999. aasta arengutaseme näitajad

Näitaja	Absoluutarv	Osatähtsus %
Linna territoorium, ha	3 880,0	100,00
Maakasutus sihtotstarbe järgi, ha		
elamumaa	1 033,9	26,65
aiandusühistute maa	10,1	0,26
ärimaa	164,4	4,24
tootmismaa	339,9	8,76
sotsiaalmaa - ühiskondlike hoonete maa	230,8	5,95
sotsiaalmaa - üldmaa	794,7	20,48
veekogude maa	148,8	3,84
transpordimaa	512,2	13,20
riigikaitsemaa	28,7	0,74
maatulundusmaa	84,2	2,17
sihtotstarbeta maa	532,3	13,72
Maakasutus omandivormi järgi, ha		
eramaad (kinnistatud)	1 113,0	28,69
munitsipaalmaad	312,4	8,05
riigimaad	56,8	1,46
omandiks vormistamata senine maakasutus	2 397,8	61,80
Linna rahvastik		
Linna elanike üldarv (elanike registri andmed)	94 715	
naisi	52 991	55,9
mehi	41 724	44,1
Sündivus 1000 elaniku kohta	11,3	
Asustustihedus in/km ²	2 441	
Töövõimeline elanikkond vanuses 16 aastat kuni pensioniiga	60 400	
Registreeritud töötajad	2 900	
Ettevõtted	4 132	
sh 1–9 töötajaga	1 690	40,9
10–49 töötajaga	454	11,0
50–79 töötajaga	41	1,0
80–99 töötajaga	7	0,2
üle 100 töötajaga	43	1,0
andmed puuduvad	1 897	45,9
Pangad	3	
neist peakontorid	-	
Majutusasutused	11	
neist hotelle	4	36,4
Voodite üldarv	549	
neist hotellides	279	50,8
Linna eelarve tulud kokku, krooni	506 711 800	100,0
sh tulumaks	271 871 400	53,7
maamaks	10 360 800	2,0
muud tulud	5 061 100	1,0
võõrandamine	20 877 600	4,1
aktsiate müük	33 000 000	6,5
rendid	13 779 200	2,7
majandustegevus	73 637 600	14,5
riigieelarvest	78 124 100	15,4
Tulud 1 elaniku kohta kroonides	5 346	
Linna eelarve kulud kokku, krooni	492 703 100	100,0
sh haridus	204 011 900	41,4
kultuur	31 389 500	6,4

Näitaja	Absoluutarv	Osatähtsus %
sport	12 686 300	2,6
tervishoid	2 575 600	0,5
sotsiaalhoolekanne	51 059 400	10,4
linnamajandus	135 193 000	27,4
muud kulud	1 901 900	0,4
laenud	22 398 400	4,5
üldvalitsemine	31 487 100	6,4
Kulud elaniku kohta kroonides	5 199	
Transport, side, kommunikatsioon		
Tänavate pikkus, km	282	
Asfalt-betoonkattega tänavate pikkus, km	177	62,8
Bussiliinide pikkus, km	375	
Autode arv 100 elaniku kohta	30,8	
Telefonide arv 100 elaniku kohta	34,7	
Elamud		
Ekspluatatsiooni antud kortereid (sh eramud)	91	
Ekspluatatsiooni antud uute korterite (sh eramute) kasuliku pinna suurus, m ²	14 545	
Meditsiiniline teenindamine ja sotsiaalhoolekanne		
Haiglad	9	
voodid	1 389	
Sotsiaalhoolekandeasutused	11	
neist lastele	5	45,5
Koduhooldusel olevad vanurid ja puudega inimesed	337	
Pensionisaajad	25 777	
Vanemliku hoolitsuseta lapsed	158	
Üld-, kutse- ja huviharidus		
Üldhariduskoolid	32	
neis õpilasi	17 227	
neist II vahetuses	1 621	9,4
Kutseõppeasutused	9	
neis õpilasi	3 324	
Huvikoole	16	
neis õpilasi	6 484	
Koolieelseid lasteasutusi	35	
neis lapsi	4 733	
Kolledžid ja ülikoolid	11	
neis üliõpilasi	16 737	
Kultuuriasutused		
Teatrid	2	
istekohad	1 224	
külastusi	123 946	
Kinod	2	
istekohad	608	
külastusi	140 990	
Muuseumid	11	
külastusi	157 024	
Linnaraamatukogud	1	
teavikud, arv tuhandetes	87,0	
registreeritud lugejaid, arv tuhandetes	39,9	
külastusi	573 510	
laenutusi, teavikuid aastas	1 800 273	
Puhke- ja spordiasutused		
Spordisaalid	45	
Staadionid	4	
Siseujulad	5	
Looduslikud supluskohad	3	
Keskkonnakaitse		

Näitaja	Absoluutarv	Osatähtsus %
Ühisveevärgi teenuste kasutajad	90 082	
Veevärgi pikkus, km	171,6	
Kanaliseerimisvõrgu pikkus, km	124,0	
Puhastatud reovee osatähtsus tekkinud reoveest		91,0
Prügilatesse ladestatud jäätmed kokku, tonni	66 920	
sh kodumajapidamise jäätmed	20 614	30,8
Korraldatud jäätmeveoga kompostitud jäätmed, tonni	5 320	
Paiksetest saasteallikatest välisõhku paisatud saasteainete kogused aastas, tonni		
tahked osad	473	
vääveldioksiid (SO ₂)	67	
süsinikoksiid (CO)	870	
lämmastikoksiidid (NO _x)	193	
lenduvad orgaanilised ühendid (LOÜ)	156	
Välisõhu saastetaseme kalendriaasta keskmised väärtused Tartu linna seirepunktis (Turu-Riia ristmik), µm ³		
lämmastikdioksiidid, (NO ₂)	24,8	
vääveldioksiid (SO ₂)	3,5	
Korraldused		
Registreeritud kuritegusid 10 000 elaniku kohta	276	
I astme kuriteod	40	1,5
II astme kuriteod	2554	97,7
III astme kuriteod	19	0,7
Kodanikukaitse		
Ohtlikud ettevõtted	12	
Kütusetanklad	21	
Tuletõrje-päästetöötajate arv seisuga 31.12.	101	
Tulekahju tagajärjel hukkunud inimeste arv	3	
Tulekahjudest põhjustatud varaline kahju (ütluste alusel), tuh krooni	2 008,8	

Tartu Linnavalitsus

Raekoda
Tartu 50089
Tel (27) 440 111, faks (27) 431 466
e-post: lv@raad.tartu.ee
<http://www.tartu.ee>

Käesoleva trükise ettevalmistamiseks moodustas Tartu Linnavalitsus töörühma, kes osakondade poolt esitatud materjalide alusel koostas lühiülevaate "Tartu 1999".

Asend ja keskkond	Linnamajanduse ja linnaplaneerimise osakond
Maakasutus	Maakorralduse osakond
Linnaehituslikud toimingud	Linnaplaneerimise ja ehituskorralduse osakond
Rahvastik	Ettevõtluse osakonna elanikeregistri teenistus
Ettevõtlus. Tööturg	Ettevõtluse osakond
Haridus	Haridusosakond
Arstiabi korraldus	Linnaarstiteenistus
Hoolekanne	Sotsiaalabi osakond
Kultuur	Kultuuriosakond
Kodanikukaitse	Tartumaa Päästeteenistus
Korraldus	Tartu Politseiprefektuur
Eelarve	Rahandusosakond
Tartu linna juhtimine	Teabeteenistus

Toimetaja: Krista Vahter, e-post: Krista.Vahter@raad.tartu.ee, tel 27 440 161
Keeletoimetaja: Lilian Lukka, e-post: Lilian.Lukka@raad.tartu.ee, tel 27 440 212