

TARTU LINNAVALITSUS

LÜHIÜLEVADE

TARTU 2003

TARTU 2004

SISUKORD

SISUKORD	2
EESSÕNA.....	3
ASEND JA KESKKOND.....	4
MAAKASUTUS	17
LINNAEHITUSLIKUD TOIMINGUD.....	21
RAHVASTIK.....	24
ETTEVÕTLUS	32
TÖÖTURG.....	39
LINNAVARA	41
ELURUUMID.....	45
HARIDUS.....	50
TEADUS- JA ARENDUSTEGEVUS.....	57
TERVISHOID.....	59
HOOLEKANNE	62
KULTUUR.....	67
TURVALISUS.....	74
LINNAEELARVE TÄITMINE	76
TARTU LINNA JUHTIMINE.....	83
LISAD.....	86
Rahvaloenduse andmed	87
Tartu Linnavalitsuse tellimusel valminud uurimistööd 2003. aastal	92
Tartu linna 2002. ja 2003. aasta arengutaseme näitajad	93

EESSÕNA

Käesolev statistikaraamat annab ülevaate sellest, kuidas Tartu on aastaga arenenud ja mida olulist juhtunust tasus raamatukaante vahele panna.

Kuigi aasta teo tiitliga pärjati varasügisel valminud Turusild, tähistavad aastat 2003 ka Kalevipoega kujutava vabadussamba avamine Emajõe kaldal, esmakordne linna päeva korraldamine kaitsepühakute Peetruse ja Pauluse päeval 29. juunil, linnarahva aktiivne osalemine Euroopa Liiduga ühinemise rahvahääletusel, tulevikku vaatava linna arengukava kinnitamine volikogus, sõpruslinnas Tampere Tartu infokeskuse avamine, parimate tunnustamine kultuuri, spordi, noorsootöö, ettevõtluse ja ehituse alal, linnavalitsuse kampaania tartlaste arvukuse suurendamiseks, mis tõi aasta viimasel kuul registrisse 1336 uut linlast, kui ka paljud muud erineval moel tartlaste ja linna külaliste mällu jäänud sündmused läinud aasta kolmesaja kuuekümnel viiel päeval.

Nagu igal aastal, on ka kogumikus "Tartu 2003" midagi uut. Tänu 2000. aasta rahva ja eluruumide loendusele on seekord võimalik esitada ammendav ülevaade eluruumidest Tartu linnas.

Tänu kogumiku koostajatele (Malle Blumenau, Ave Elken, Külli Hansen, Kunnar Jürgenson, Sirje Kree, Tiina Kruuse, Tiina Ligi, Tiina Margus, Viivi Maremäe, Karin Pihl, Riho Sulp, Elvi Tani ja toimetaja Krista Vahter) ning kaasaaitajatele (statistikaamet, Eesti haigekassa, siseministeerium, autoregistrikeskus, Tartu pensioniamet, Tartu maavalitsus, Tartumaa päästeteenistus, Tartu politsei, Tartumaa tööhõiveamet, Tartumaa keskkonnateenistus ja AS Epler & Lorenz) on järjekordne aasta Tartu ajaloost pandud arvude keelde.



Anto Ili
Abilinnapea,
töörühma juht

ASEND JA KESKKOND

Asend

Tartu linn asub Suur-Emajõe keskjooksul 38,8 km² suurusel maa-alal. Raekoja platsil asuva Tartu linna teede nullpunkti tähise keskpunkti geodeetilised koordinaadid WGS84 süsteemis on 58° 22' 48,52682" põhjalaiust ja 26° 43' 20,87703" idapikkust, geodeetiline kõrgus on 57,236 m (Mõõdistaja: Eesti Põllumajandusülikooli Maamõõduinstituut). Jõgi jaotab linna suuremaks parem- (u²/₃ linnast) ja väiksemaks vasakkaldaosaks (Ülejõeks). Tartul on ühine piir nelja vallaga: põhjas Tartu, idas Luunja, lõunas Ülenurme ja läänes Tähtvere vallaga. Tartus on 17 linnaosa: 12 Emajõe paremal kaldal (Supilinn, Tähtvere, Veeriku, Maarjamõisa, Tammelinn, Ränilinn, Vaksali, Kesklinn, Karlova, Variku, Ropka, Ropka tööstusrajoon) ja 5 vasakul kaldal (Raadi-Kruusamäe, Ülejõe, Jaamamõisa, Annelinn, Ihaste). Plaanil märgitud linnaosad on piiritletud järgmiselt:

- 1 Tähtvere Näituse tn - Tartu-Tallinna raudtee - linna piir - Emajõgi - Kauna tn - Tähtvere tn - Jakobi tn - Veski tn
- 2 Veeriku Linna piir - Tartu-Tallinna raudtee - Tervishoiu tn - N. Lunini tn - Ülase tn - Tulbi tn - Kullerkupu tn - Ravila tn - Viljandi mnt
- 3 Maarjamõisa Linna piir - Viljandi mnt - Ravila tn - Kullerkupu tn - Tulbi tn - Ülase tn - N. Lunini tn - Tervishoiu tn - L. Puusepa tn - Ümera tn - N. Lunini tn - Nooruse tn - Sanatooriumi tn - Riia tn - Ringtee tn
- 4 Tammelinn Ringtee tn - Riia tn - Sanatooriumi tn - Nooruse tn - N. Lunini tn - Ümera tn - L. Puusepa tn - Tervishoiu tn - Tartu-Valga raudtee
- 5 Ränilinn Linna piir - Ringtee tn - Tartu-Valga raudtee
- 6 Vaksali Näituse tn - Kastani tn - Riia tn - Filosoofi tn - Võru tn - sadama raudtee - Tartu-Valga raudtee
- 7 Kesklinn Veski tn - Jakobi tn - Kroonuaia tn - Emajõgi - Aida tn - Kalevi tn - Pargi tn - Tähe tn - Väike-Tähe tn - Võru tn - Filosoofi tn - Riia tn - Kastani tn - Näituse tn
- 8 Karlova Võru tn - Väike-Tähe tn - Tähe tn - Pargi tn - Kalevi tn - Aida tn - Emajõgi - sadama raudtee
- 9 Variku Tartu-Valga raudtee - Tartu-Petseri raudtee - linna piir
- 10 Ropka Tartu-Petseri raudtee - sadama raudtee - Turu tn - Ropka tee - Aardla tn - Tähe tn - Sirbi tn - Vasara tn - Sepa tn - Jalaka tn - Sepikoja tn - Võru tn
- 11 Ropka tööstusrajoon Linna piir - Võru tn - Sepikoja tn - Jalaka tn - Sepa tn - Vasara tn - Sirbi tn - Tähe tn - Aardla tn - Ropka tee - Turu tn - sadama raudtee - Emajõgi
- 12 Raadi-Kruusamäe Puiestee tn - linna piir - Narva mnt - linna piir - Jaamamõisa tn
- 13 Supilinn Tähtvere tn - Kauna tn - Emajõgi - Kroonuaia tn
- 14 Ülejõe Emajõgi - linna piir - Aruküla tee - Puiestee tn - Paju tn
- 15 Jaamamõisa Linna piir - Jaama tn - Puiestee tn - Jaamamõisa tn
- 16 Annelinn Paju tn - Jaama tn - linna piir - Nõlvaku tn pikendus - Ihaste tee - Emajõgi
- 17 Ihaste Ihaste tee - Nõlvaku tn pikendus - linna piir - Emajõgi

Linnaosad

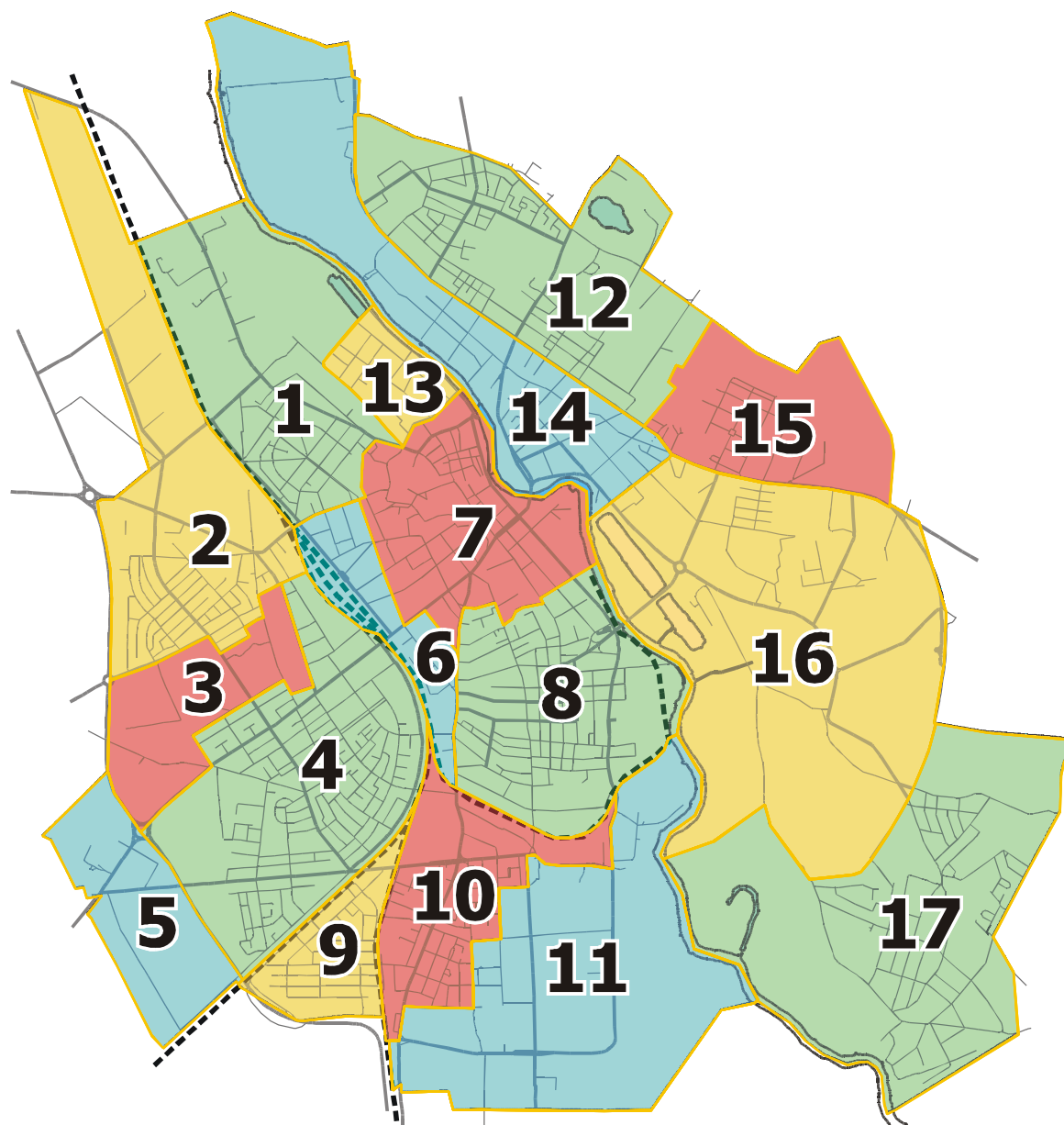

- | | |
|----------------|-------------------------|
| 1. Tähtvere | 10. Ropka |
| 2. Veeriku | 11. Ropka tööstusrajoon |
| 3. Maarjamõisa | 12. Raadi Kruusamäe |
| 4. Tammelinn | 13. Supilinn |
| 5. Ränilinn | 14. Ülejõe |
| 6. Vaksali | 15. Jaamamõisa |
| 7. Kesklinn | 16. Annelinn |
| 8. Karlova | 17. Ihaste |
| 9. Variku | |

Haljastus

2003. aastal oli Tartus aastaringse hoolduse all 212,3 hektarit parke ja haljasalaid ning 56,6 hektarit metsi. Haljastud on jagatud nelja hooldusklassi. Iga klassile on vastavalt hoolduse intensiivsusele kehtestatud kindlad nõuded (I klass on kõige intensiivsema hooldusega). Haljasaladel, mida hooldab Tartu linn, oli kokku 755 m² suvelille- ja püsikutepeenraid ning lillekaste. Raekoja platsi haljastamiseks kasutati lilleampleid ja -postamente ning rõdukaste.

Haljastute jagunemine hooldusintensiivsuse järgi (Allikas: Tartu Linnavalitsuse linnamajanduse osakond)

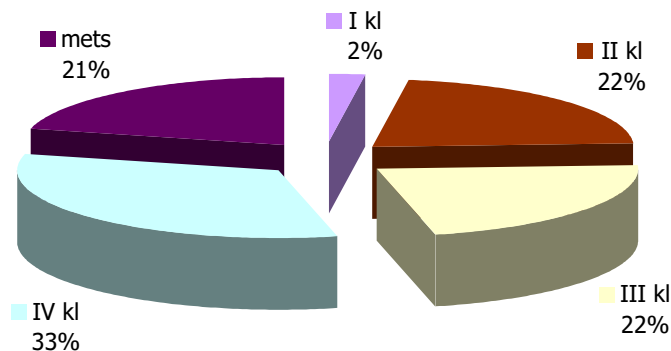

Kampaania "Istuta oma puu" raames finantseeriti puude ja põõsaste istutamist Tartu linna koolide ja lasteaedade ning Eesti Rahva Muuseumi territooriumile. Alustati Tähe tänava puudeallee rekonstrueerimist, samuti rekonstrueeriti puuderida Riia tänaval kaubamajaesisel haljasalal.

Jätkati Supilinna pargi rajamist: ehitati sprindirada ja välisvalgustus ning paigaldati drenaaž sprindiraja alla. Heakorrastati Emajõe ja Anne kanali vahelist ala, Bajadeeri tänava haljasala ning Mathieseni pargi Lunini tänava poolset osa. Fortuuna kaldapealsele ja Tamme puiesteele ehitati kõnniteed.

Uusi pinke paigaldati Anne kanali äärde, Toomemäele ja Kassitoomele, Veeriku parki ja Lammi teele.

Projekti "Vabaõhu spordi- ja mänguväljakud" raames rajati mänguväljakud Supilinna Marja tänava äärde, Kunstigümnaasiumi territooriumile ja Mõisavahe tänavale ning rekonstrueeriti mänguväljak Pikk 86 taga. Kultuuriministeeriumi rahastamisel valmisid väljakud Nõva 17 ja Aardla 120. Mõisavahe tänava mänguväljakule istutati puid ja põõsaid, paigaldati täiendavad prügikastid ja pingid.

Õhk

Tartu linna õhukvaliteedi hindamiseks on OÜ Tartu Keskkonnauuringud mõõtnud alates 1996. aastast vastavalt lepingule Tartu Linnavalitsuse linnamajanduse osakonnaga linna erinevates piirkondades difusioonitorudega lämmastikdioksiidi kontsentratsioone. Uuringud näitavad, et Tartu enamsaastatud kohad on suurema liiklusintensiivsusega tänavalõigud: Turu-Riia ristmik ja Riia tänava lõik Turu ning Raudtee tänava vahel, kuid NO₂ saastetase ei ületa välisõhu saastetaseme piirnormi.

Difusioonitorudega mõõdetud NO₂ kontsentratsioonid Tartu linna välisõhus aastatel 1997-2003

(Allikas: OÜ Tartu Keskkonnauringud)

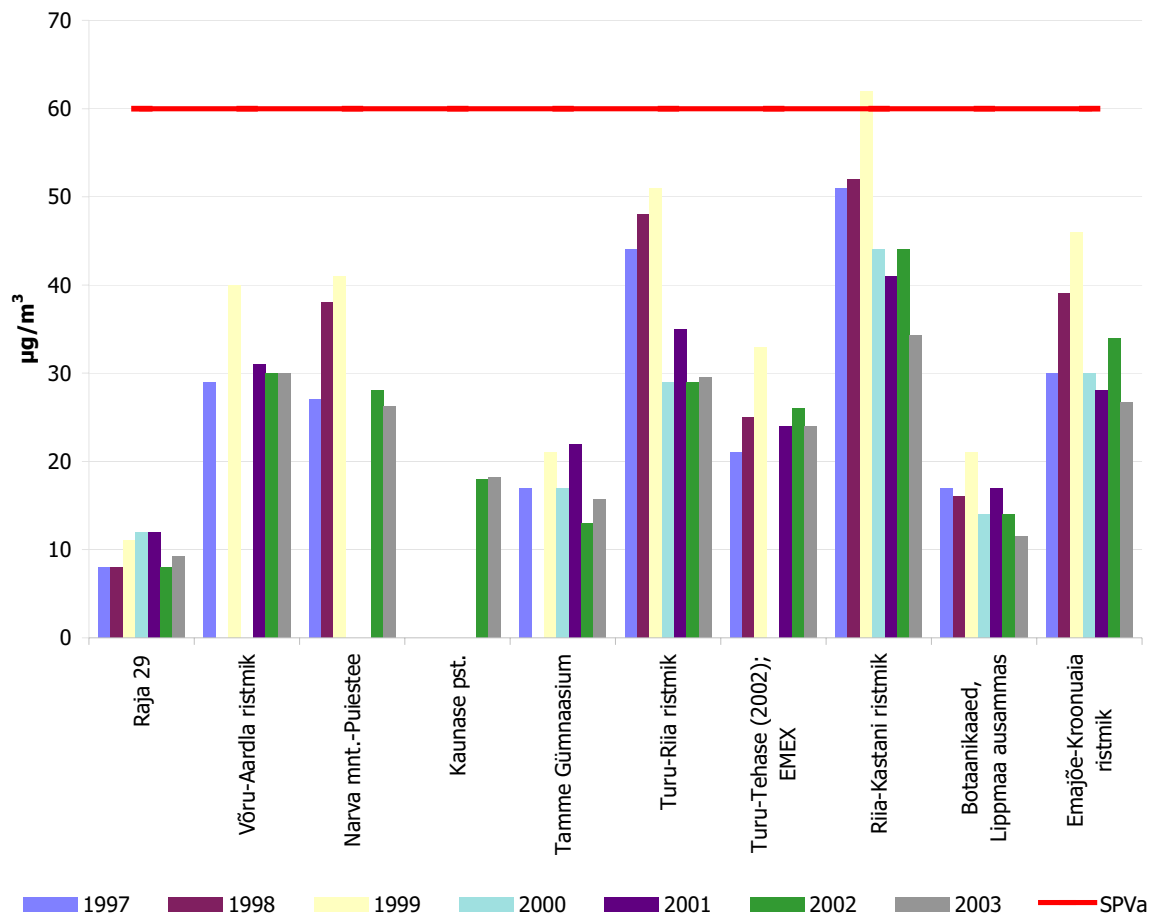

SPV_a on NO₂ kalendriaasta keskmine välisõhu saastetaseme piirväärtus Eestis (keskkonnaministri 25. jaanuari 1999. aasta määrus nr 5 "Välisõhu saastetaseme piirväärtuste kehtestamine").

Aastatel 2000-2003 teostas OÜ Eesti Keskkonnauringute Keskus liikuva mõõtelaboriga MOBAIR Tartus atmosfääriõhu kvaliteedi mõõtmisi. Mõõtepunktide asukohad oli määratud nii, et oleks esitatud erineva liiklustiheduse ja saastekoormusega kohad. Mõõtmised toimusid neljas kohtas, igaühes seitsme päeva jooksul. Mõõdetavad saasteained olid väveldioksiid (SO₂), lämmastikoksiidid (NO_x), lämmastikdioksiid (NO₂), süsinikoksiid (CO), osoon (O₃), metaani mittesisaldavad süsivesinikud (NMHC) ja peentolm (PM10). Lisaks määrati tuule suund ja kiirus ning õhuniiskus ja temperatuur. Mõõtmised toimusid pidevalt, tulemused salvestati arvuti andmebaasi. Tulemuste töötlemiseks kasutatud tarkvara võimaldab anda vajalikke väljundeid antud mõõtmisperioodi kohta: saastetaseme tunni- ja 24 tunni keskmisi kontsentratsioone, saasteainete kontsentratsioonide ajalisi muutusi mõõtmisperioodil, valitsevaid tuulte ja saasteainete levikusuundi jne.

2003. aastal toimusid mõõtmised talvel. Mõõteperioodi saasteainete 24 tunni keskmised kontsentratsioonid on toodud tabelis ja saasteainete kontsentratsioonide maksimaalsete tunni- ja päevakeskmiste võrdlus piirväärtustega on esitatud graafiliselt.

Saasteainete 24 tunni keskmised kontsentratsioonid Tartus
14.01.-13.02.2003

Mõõtekoht	Saasteaine	SO ₂	NO	NO ₂	NO _x	O ₃	CO	Tolm	NMHC	Niiskus	Temp
	Mõõtühik	µg/m ³	µg/m ³	µg/m ³	µg/m ³	µg/m ³	mg/m ³	µg/m ³	mg/m ³	%	°C
	Norm (SPV ₂₄)	125				65	3	75	2		
	Kuupäev										
Tamme pst 12	14.01.2003	3,2	4,1	26,2	32,5	50,2	0,52	22,7	0,07	94	-7,7
	15.01.2003	3,8	2,5	14,1	17,9	55,3	0,41	16,2	0,05	93	0,0
	16.01.2003	2,4	1,8	7,7	10,5	62,4	0,34	15,5	0,05	93	2,5
	17.01.2003	5,4	2,3	8,8	12,2	64,2	0,38	26,0	0,05	89	0,6
	18.01.2003	4,1	1,4	9,1	11,2	55,3	0,38	26,1	0,05	82	2,6
	19.01.2003	2,2	1,7	8,1	10,7	57,9	0,39	25,5	0,05	91	2,6
	20.01.2003	4,0	1,7	14,4	17,1	47,0	0,43	30,2	0,06	87	1,4
	Keskmine	3,6	2,2	12,6	16,0	56,0	0,41	23,2	0,05	90	0,3
	Maksimum	5,4	4,1	26,2	32,5	64,2	0,52	30,2	0,07	94	2,6
	% normist	4,3				98,8	17,3	40,3	3,5		
Ria 12	22.01.2003	4,4	2,5	13,7	17,5	54,3	0,46	30,3	0,06	81	0,1
	23.01.2003	4,8	3,4	20,5	25,6	44,8	0,59	30,2	0,08	81	1,1
	24.01.2003	5,9	33,0	37,7	88,1	18,7	1,07	54,6	0,14	93	0,7
	25.01.2003	2,4	7,7	16,0	27,8	31,6	0,46	10,6	0,06	94	1,2
	26.01.2003	2,9	2,4	9,5	13,1	37,1	0,41	20,0	0,06	95	1,9
	27.01.2003	2,4	7,0	19,2	30,0	44,3	0,42	11,2	0,06	95	1,4
	28.01.2003	2,5	8,9	17,9	31,4	52,8	0,41	10,0	0,07	88	-0,9
	Keskmine	3,6	9,3	19,2	33,4	40,5	0,55	23,8	0,08	90	0,8
	Maksimum	5,9	33,0	37,7	88,1	54,3	1,07	54,6	0,14	95	1,9
	% normist	4,7				83,5	35,7	72,8	7,0		
Anne 48	30.01.2003	5,1	4,5	15,4	22,3	55,5	0,44	16,2	0,08	86	-10,0
	31.01.2003	5,0	4,5	20,9	27,8	46,4	0,52	22,3	0,08	84	-14,2
	1.02.2003	7,9	9,3	33,1	47,4	24,1	0,69	33,7	0,10	81	-15,8
	2.02.2003	3,8	2,0	14,8	17,9	58,6	0,43	14,8	0,06	81	-8,2
	3.02.2003	4,5	2,1	6,7	10,0	65,5	0,39	14,9	0,06	72	-11,2
	4.02.2003	7,1	1,9	9,1	12,0	57,8	0,39	26,7	0,06	76	-13,2
	5.02.2003	6,7	3,2	17,3	22,1	53,2	0,54	41,0	0,07	85	-11,3
	Keskmine	5,7	3,9	16,8	22,8	51,6	0,49	24,2	0,07	81	-12,0
	Maksimum	7,9	9,3	33,1	47,4	65,5	0,69	41,0	0,10	86	-8,2
	% normist	6,3				100,8	23,0	54,7	5,0		
Jaani 4	7.02.2003	3,5	4,1	25,3	31,6	48,8	0,69	32,0	0,10	94	-2,1
	8.02.2003	4,7	5,9	38,0	47,0	33,2	0,94	48,7	0,10	93	-2,3
	9.02.2003	5,8	1,3	25,1	27,2	50,6	0,69	37,6	0,07	86	-1,0
	10.02.2003	4,3	5,4	28,5	36,8	38,6	0,65	38,1	0,09	91	-2,0
	11.02.2003	2,8	1,6	15,6	18,0	51,3	0,58	32,7	0,08	95	-3,7
	12.02.2003	2,4	2,2	16,1	19,5	54,2	0,56	27,3		95	-1,8
	13.02.2003	2,1	2,8	15,4	19,7	48,6	0,51	28,5		98	-1,0
	Keskmine	3,7	3,3	23,4	28,5	46,5	0,66	35,0	0,09	93	-2,0
	Maksimum	5,8	5,9	38,0	47,0	54,2	0,94	48,7	0,10	98	1,0
	% normist	4,6				83,4	31,3	64,9	5,0		

NMHC - metaani mittesisaldavad süsivesinikud.

Tolm - tahked osakesed, peened, aerodünaamilise läbimõõduga alla 10 µm.

SPV₂₄ - 24 tunni keskmine saastetaseme piirväärtus (keskkonnaministri 25.01.1999 määrus nr 5).

Saastainete maksimaalsete tunni- ja päevakeskmiste võrdlus piirväärtustega

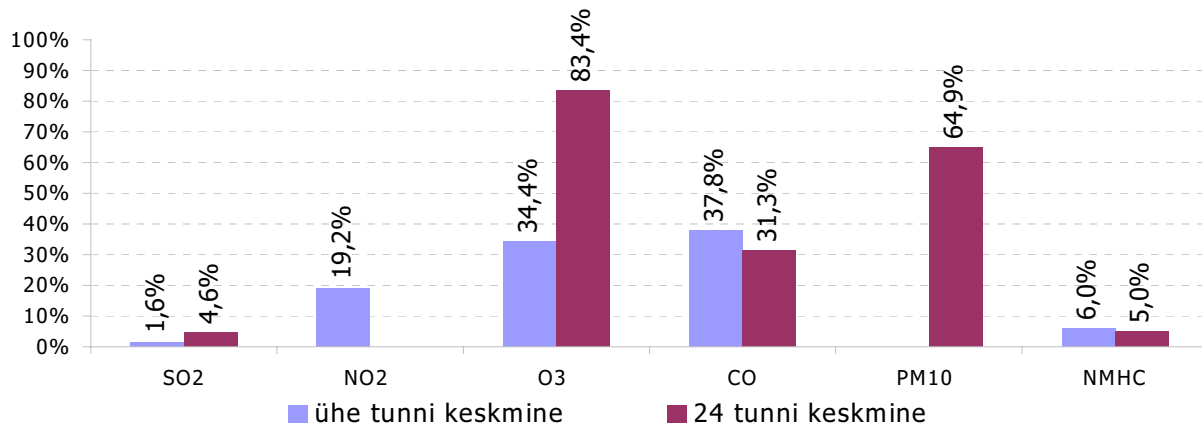
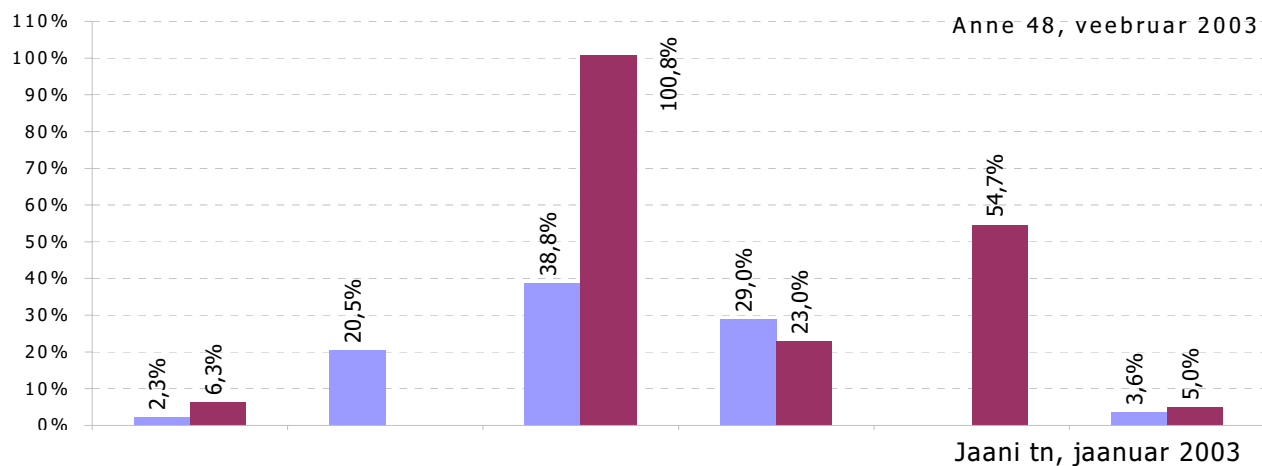
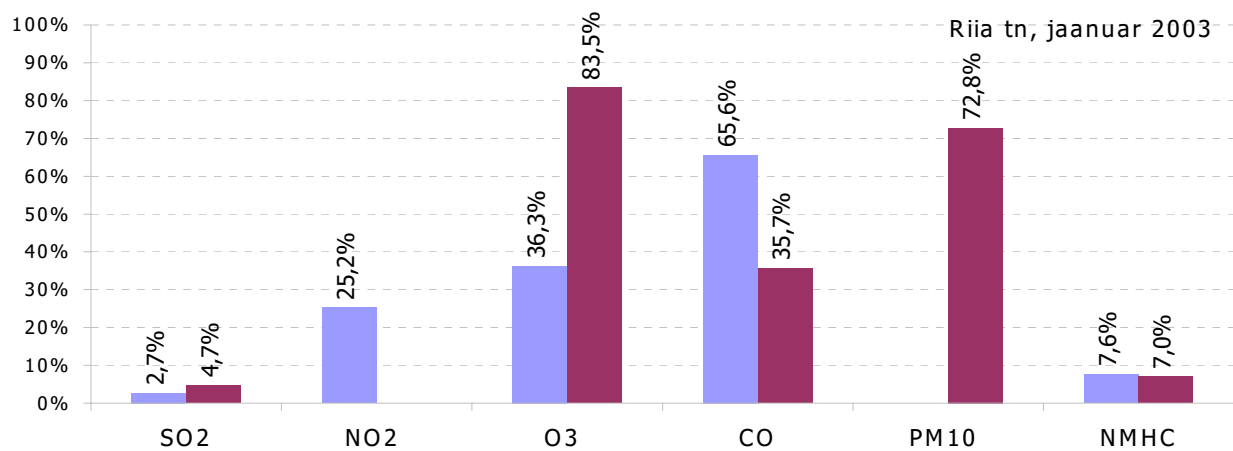
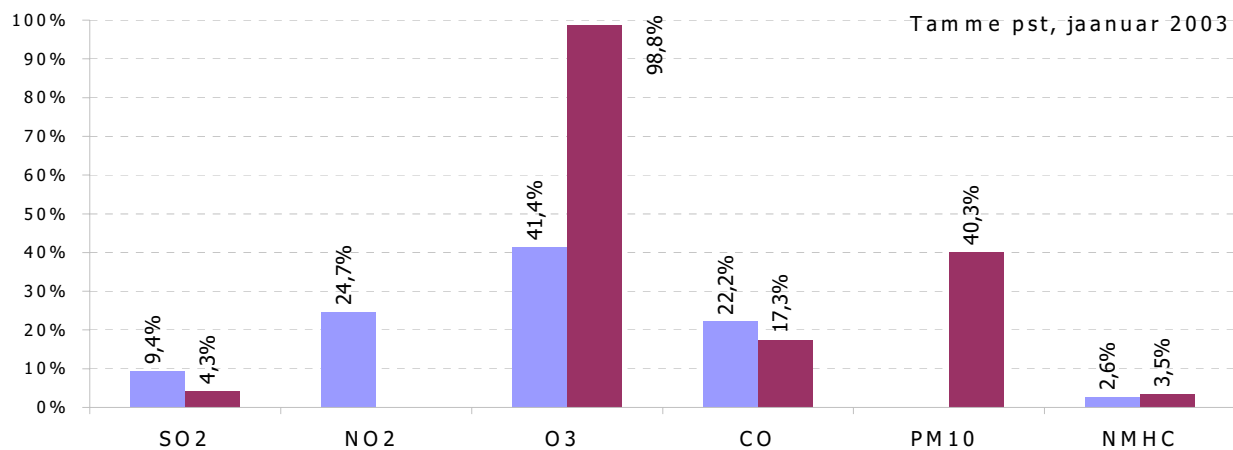

■ ühe tunni keskmine ■ 24 tunni keskmine

Liiklusuuring

Alates 1993. aastast on OÜ IB Stratum Tartu Linnavalitsuse linnamajanduse osakonna tellimisel teostanud Tartus liiklussageduste uuringuid.

Liiklusuuringu välisloendused teostatakse sügiseti oktoobri lõpus tööpäevadel õhtuse tiptunni ajal kell 16.30-17.30. Alates 2003. aastast kasutatakse ka masinloenduse andmeid.

Sõiduautode osatähtsus on alates 2001. aastast püsinud üle 90% - äärelinnas pisut rohkem kui kesklinnas.

Tartu suurima liiklussagedusega kohad on Sõpruse ja Võidu sild ning Riia tänav, kus liiklussagedus ületab 2000 sõidukit tunnis, järgnevad Turu, Tähe ja Võru tänav, kus liiklussagedus ületab 1000 sõidukit tunnis.

2003. aastal kasvas liiklussagedus eelmise aastaga võrreldes kesklinnas 6%, äärelinnas jäi aga endisele tasemele. Riia tänava liiklusintensiivsuse mõjutajateks võib pidada Riia tänava ja Ringtee ristumise piirkonnas tekkinud kaubanduspindu.

Liiklussageduse muutumine Tartus 1993-2003

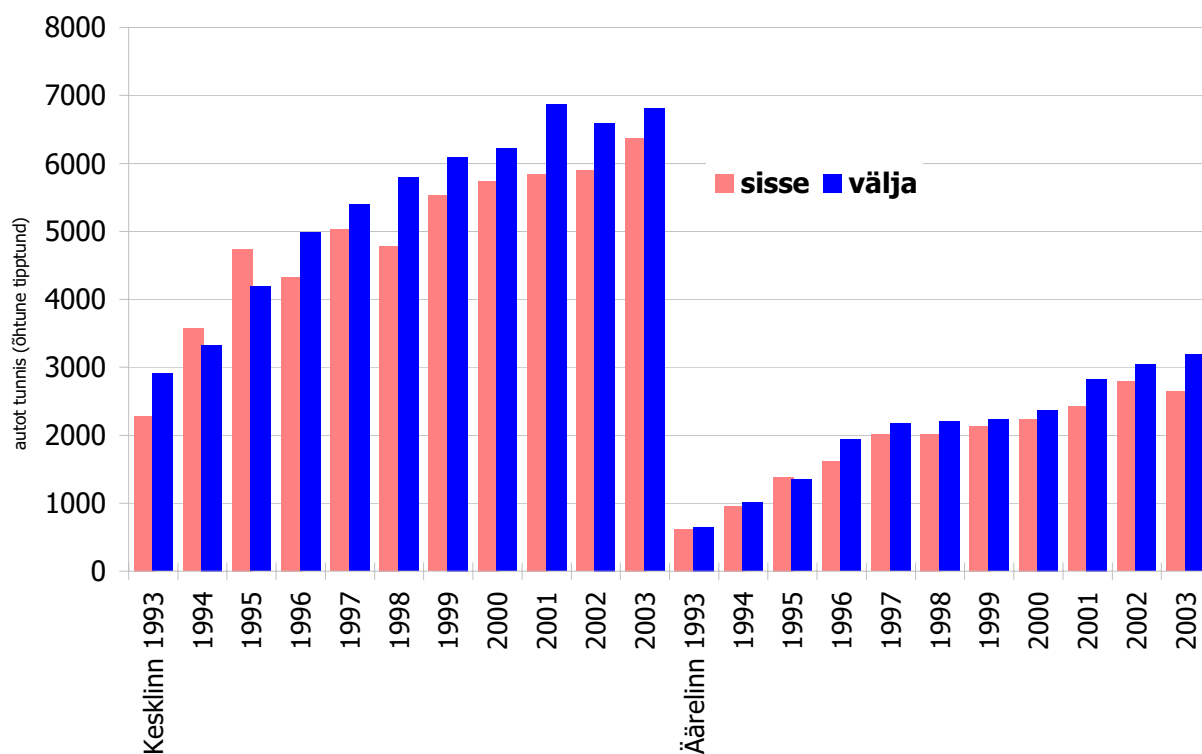

Liiklusloenduspunktides fikseeritud liiklussagedus (autot/tunnis) 2003. aastal

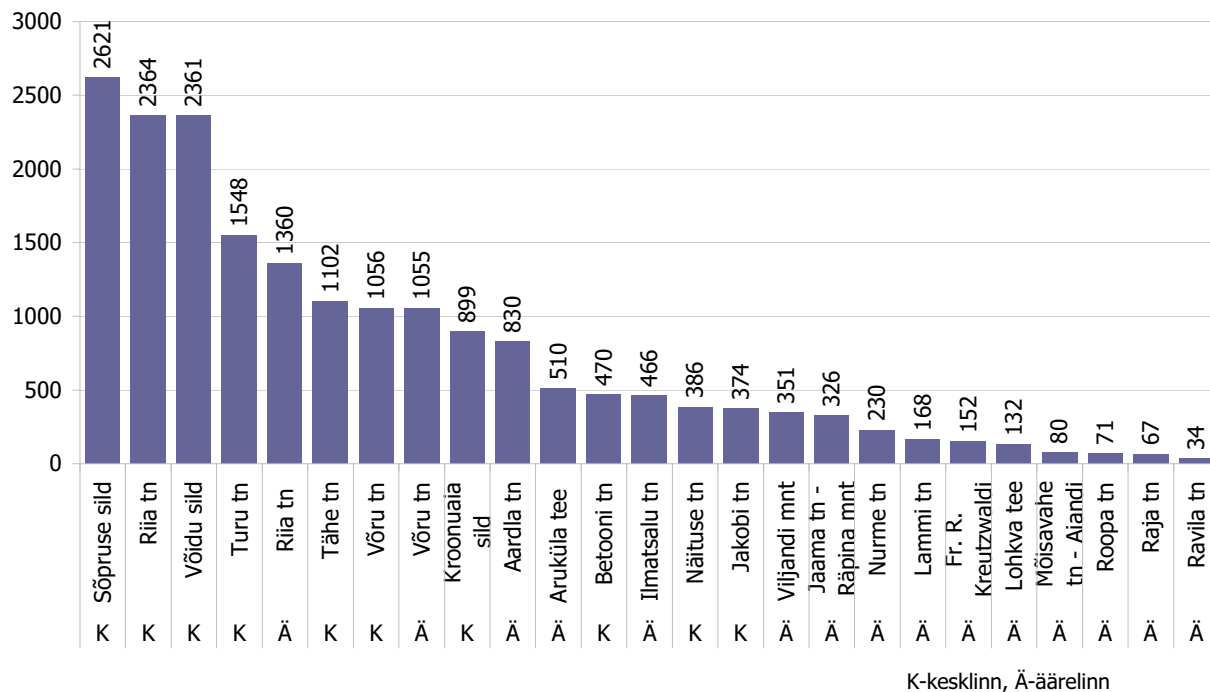

Sõidukiliikide jaotus Tartus 2003 (öhtune tiptund)

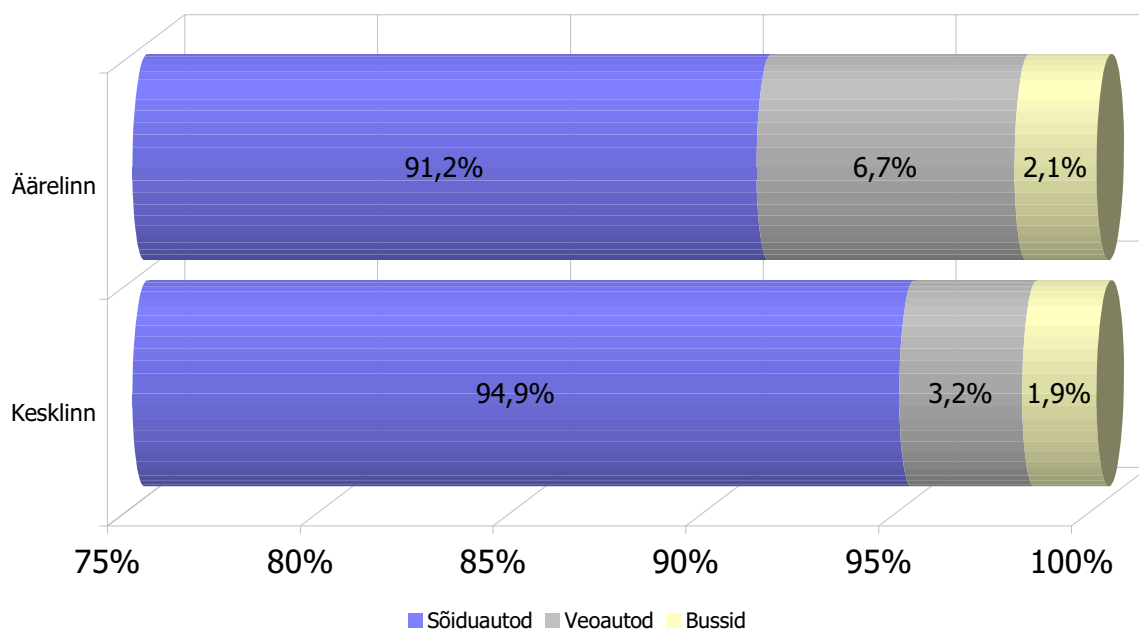

Jäätmemajandus

Tartu linnas tekkinud olmejäätmed ladestati põhiliselt Tartu linnale kuulavas Aardlapalu prügilas (haldaja Cleanaway Tartu AS), kus ladestavad jäätmeid ka teised omavalitsused, ja ehitusjäätmed Turu tänava pinnase täitekohas (haldaja AS TREF).

Aardlapalu prügilasse ladestatud jäätmed

(Allikas: Cleanaway Tartu AS)

Ettevõtte	2001		2002		2003	
	t	%	t	%	t	%
Cleanaway Tartu AS	21 472	46,7	23 046	42,9	27 406	47,0
Ragn-Sells AS	16 626	36,2	20 457	38,1	19 929	34,2
Ettevõtted ise	7 190	15,6	9 413	17,5	9 634	16,5
Eraisikud ise	694	1,5	782	1,5	1 343	2,3
Kokku	45 982	100,0	53 698	100,0	58 312	100,0

Taaskasutatavate jäätmete üleandmiseks olid elanikel järgmised võimalused:

1. keskkonnajaamas (Tähe 108) võeti elanikkonnalt vastu suurjäätmeid, vanapaberit, klaasi ja ohtlikke jäätmeid (haldaja Cleanaway Tartu AS);
2. Ragn-Sells Eesti AS keskkonnajaamas (Sepa 26) oli võimalik üle anda vanapaberit, klaaspudeleid, plastikpudeleid ja kaltsu;
3. vanaklaasi oli võimalik viia vanaklaasikonteineritesse (30 kogumiskohta);
4. vanapaberit oli võimalik viia vanapaberikonteineritesse (30 kogumiskohta) või Cleanaway Sekto ASi (Tähe 108).

Kogumispunktidesse toodud jäätmete kogused

(Allikas: Tartu Linnavalitsuse linnamajanduse osakond)

	2001		2002		2003	
	Kogumis-kohtade arv	Kogus kg	Kogumis-kohtade arv	Kogus kg	Kogumis-kohtade arv	Kogus kg
Klaasikonteinerid	30	54 000	30	101 000	30	103 000
Vanapaberikonteinerid	30	89 100	30	114 600	30	110 000
Vanaõlide- ja akude konteinerid	9	33 846	9	41 526	9	53 115
Patareikastid	25	502	25	439	25	480

Ohtlike jäätmeid said elanikud üle anda:

1. keskkonnajaamas (Tähe 108);
2. üheksas bensiinjaamas;
3. patareide kogumiskastidesse (25 tk);
4. ohtlike jäätmete kogumisreidil 26. aprillil 2003;
5. ohtlike jäätmete käitlusfirmas AS Epler & Lorenz (Ravila 75).

Tartu linna eraisikutelt ohtlike jäätmete kogumine 2003. aastal

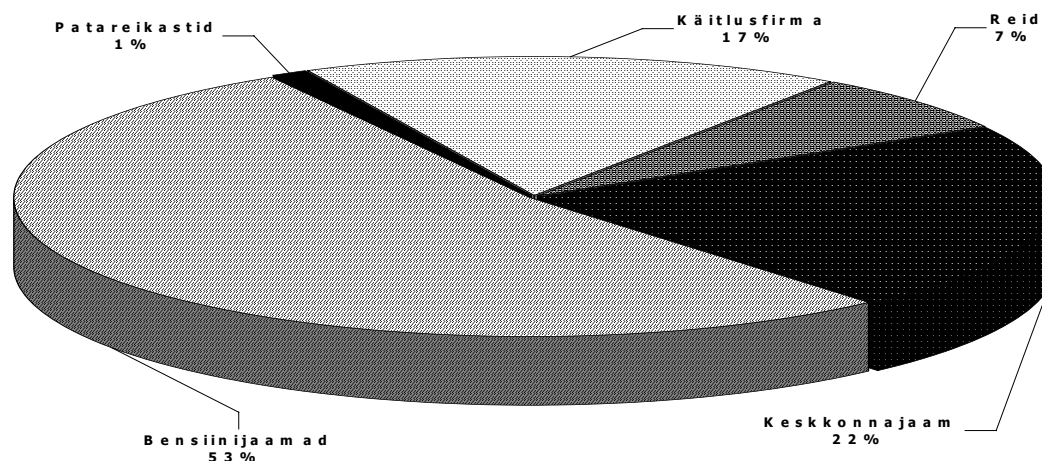

(Allikas: Tartu Linnavalitsuse linnamajanduse osakond)

Eraisikutelt kogutud ohtlike jäätmete kogused liigiti

(Allikas: AS Epler & Lorenz)

Jäätmeliik	2001		2002		2003	
	kg	%	kg	%	kg	%
Akud	80 877	79,1	73 298	85,4	73 341	72,7
Õlijäätmed	3 661	3,6	1 912	2,2	7 588	7,5
Värvijäätmed	10 447	10,2	6 004	7,0	9 251	9,2
Õlifiltrid ja saastunud pakend	4 133	4,0	3 457	4,0	7 221	7,2
Päevavalguslambid ja elavhõbe	582	0,6	242	0,3	609	0,6
Vanad patareid	687	0,7	446	0,5	822	0,8
Ravimijäätmed	1 097	1,1	252	0,3	583	0,6
Olmekeemia	727	0,7	263	0,3	1 419	1,4
Kokku	102 211	100,0	85 874	100,0	100 834	100,0

Tartu linnast kogutud jäätmete kogused liigiti (t)

(Allikas: Tartu Linnavalitsuse linnamajanduse osakond)

Jäätmeliik	2001	2002	2003
Segaolmejäätmed ettevõtelt	27 120	34 906	35 457
Segaolmejäätmed kodumajapidamistelt	14 941	16 171	18 842
Ohtlikud jäätmed ettevõtelt	233	225	292
Saastunud pinnas ja mahutite setted	1 068	2 644	1 918
Ohtlikud jäätmed eraisikutelt	102	86	101
Taaskasutatud ehitusjäätmed	49 578	68 294	83 259
Taaskasutatud puidujäätmed			12 912
Taaskasutatud toiduainetetööstuse jäätmed			4 961
Biolagunevad haljastusjäätmed	2 334	4 203	4 038
Olmereovee puhastussetted	10 058	7 337	12 082
Paber ja papp	2 360	3 293	3 281
Klaas	550	702	558
Plastid	71	71	227
Metallpurgid	17	10	11
Kokku	108 432	137 942	177 939

Reostused

2003. aastal teisaldati 1045 m³ radioaktiivselt saastunud pinnast Turu tänava äärselt saastunud alalt Sillamäe radioaktiivsete jäätmete hoidlasse. Desaktiveerimistöde tulemusena kiirgusintensiivsus desaktiveeritud ala pinnases vähenes kuni 100 korda ja majandustegevuseks ei ole enam vaja rakendada kiirgusohutuse erimeetmeid.

Vee kasutamine ja kaitse

Tartu linna ühisveevarustus põhineb põhjaveel. Puurkaevud kuuluvad AS-le Tartu Veevärk. Põhjaveet võetakse linna all lasuvatest kvaternaari, devoni, pärnu-siluri ja kambrium-ordoviitsiumi veekihtidest. Olenevalt kasutatavast veekihist on kaevude sügavused 20 kuni 400 meetrit.

2003. aastal valmis Anne joogiveepuhasti. Tartu joogivee ja veekaitse projekti raames renoveeriti Anne veehaarde puurkaevud, ehitati uued pumbajaamad, renoveeriti kolm 2000 m³ veemahutit. Vana-Ihastesse ehitati u seitse kilomeetrit vee- ja kuus kilomeetrit kanalisatsioonitorustikku ning rajati joogivee puhasti. Puhastamise käigus eemaldatakse veest väävelvesinik ja vähendatakse rauasisaldust. Puhastisse pumbatavas looduslikus puurkaevu vees on rauasisaldus keskmiselt kaks mg/l, pärast puhastamist aga 0,02 mg/l.

Tartu linnas võetud vee kogused (Allikas: Tartumaa Keskkonnateenistus)

Veekiht	2000		2001		2002	
	tuh m ³ / aastas	tuh m ³ / ööpäevas	tuh m ³ / aastas	tuh m ³ / ööpäevas	tuh m ³ / aastas	tuh m ³ / ööpäevas
Kvaternaar	1660	4,55	1937	5,31	1973	5,41
Devon	258	0,71	414	1,13	118	0,32
Pärnu-silur	2887	7,91	2523	6,91	2621	7,18
Kambrium- ordoviitsium	629	1,72	341	0,93	348	0,95
Kokku	5434	14,72	5215	14,28	5060	13,86

Viimase kümne aasta jooksul on veetarbimine pidevalt vähenenud. Kui 1994. aastal oli veetarbimine 7688 tuhat m³ aastas, siis 2003. aastal tarbiti 4450 tuhat m³ vett. 2000. aastast on tõusnud tööstuse poolt tarbitud vee kogus.

Veekasutus valdkonniti (tuh m³ aastas) (Allikas: Tartumaa Keskkonnateenistus)

	2001	2002	2003
Olme	2895	2754	2754
Tööstus	1331	1384	1387
Muu	205	326	309
Kokku	4431	4464	4450

Tänavate kastmiseks võetud pinnavee kogused (tuh m³ aastas) (Allikas: Tartumaa Keskkonnateenistus)

	2001	2002	2003
Emajõgi	5,5	3,8	3,0

Reoveepuhasti

2003. aastal alustati tunnelkollektori Kesklinna-2 ehitamist. Tunnelkollektor Kesklinna-2 on ühendatud kollektoriga Kesklinna-1 ja selle kaudu Tartu reoveepuhastiga. Kesklinna-2 lõplikul valmimisel on võimalik suunata ka seni otse Emajõkke voolanud Kesklinna, Supilinna ja Tähtvere linnaosade reovesi reoveepuhastisse.

Tartu linna reostuskoormus Emajõe
(Allikas: Tartumaa Keskkonnateenistus)

	2001	2002	2003
BHT7 (t)	190	245	202
Heitvee vooluhulk (tuh m ³)	7579	7270	6560
Heljum (t)	157	260	158
Üldlämmastik (t)	152	197	149
Üldfosfor (t)	18,0	20,7	145

Keskkonnasõber

Alates 2000. aastast selgitab Tartu linnavalitsus igal aastal välja parimad keskkonnanõudeid täitvad ettevõtted. 2003. aastal võitsid konkursi "Keskkonnasõber 2003" AS K & H ja AS Rain ning tunnuskiri anti järgmistele ettevõtetele: AS Triip, SA Tartu Teaduspark ja AS Kommest Auto.

Ilmastik 2003

(Allikas: Eesti Meteoroloogia ja Hüdroloogia Instituut)

Kuu	Sademetehulk mm	Sademetega päevade arv	Keskmine õhutemperatuur °C	Maksimaalne õhutemperatuur °C	Minimaalne õhutemperatuur °C	Päikesepaiste kestus tundides	Keskmine relativne niiskus %
Jaanuar	61,8	27	-7,3	4,1	-32,4	27,0	86
Veebruar	24,7	9	-6,0	4,5	-25,0	48,5	86
Märts	21,1	6	-0,5	12,4	-19,8	188,8	70
Aprill	51,1	15	3,6	20,0	-8,9	187,8	69
Mai	116,6	15	12,1	26,1	0,7	233,1	69
Juuni	92,5	16	13,4	23,7	2,0	237,2	74
Juuli	72,6	16	19,8	30,0	11,0	257,9	76
August	114,6	20	15,5	26,7	6,1	202,0	82
September	14,3	11	11,9	23,5	0,0	182,1	80
Oktoober	48,5	19	4,2	15,2	-9,0	65,7	88
November	74,7	15	2,3	9,2	-4,1	9,0	95
Detsember	51,2	20	-0,2	4,9	-10,8	38,3	91
Kokku	743,7	189				1677,4	

Keskmine õhutemperatuur °C



Sademete hulk mm

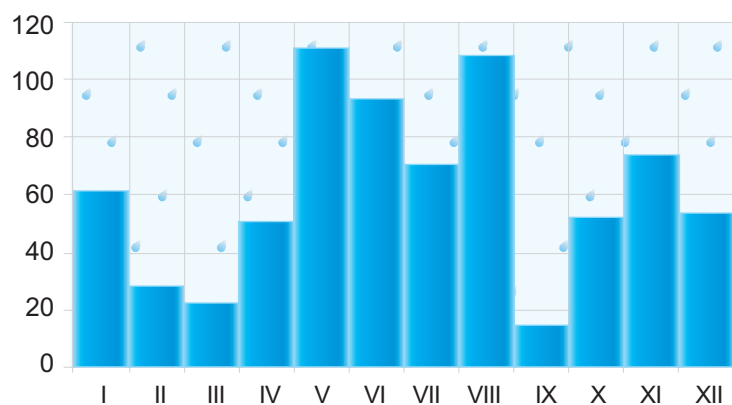

Päikesepaiste kestus tundides

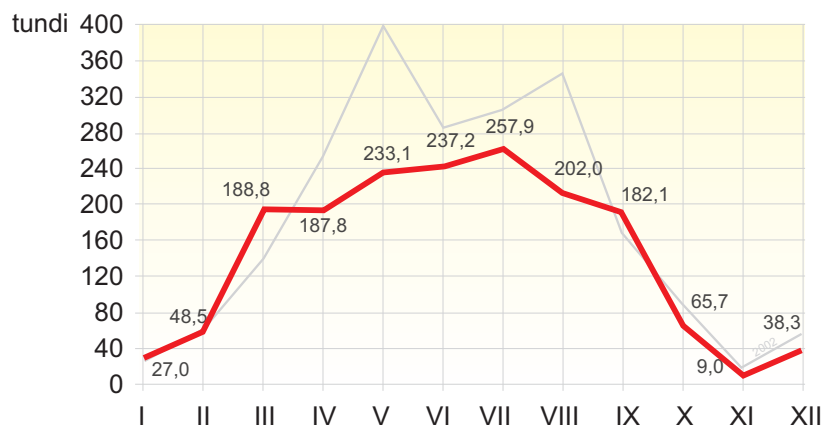

MAAKASUTUS

(Allikas: Tartu Linnavalitsuse linnaplaneerimise ja maakorralduse osakond, andmed seisuga 31.12.2003)

Maabilanss maa sihtotstarbe järgi

Maa sihtotstarve	Pindala ha	Protsent linna üldpindalast
Elamumaa	1093,4	28,2
Ärimaa	217,2	5,6
Tootmismaa	336,2	8,7
Ühiskondlike hoonete maa	227,3	5,8
Üldmaa	867,2	22,3
Veekogude maa	131,9	3,4
Transpordimaa	519,6	13,4
Riigikaitsemaa	42,7	1,1
Maatulundusmaa	45,2	1,2
Sihtotstarbeta maa*	399,3	10,3
Kokku	3880,0	100,0

* Sihtotstarbeta maa hulka kuuluvad ehitusõiguseeta maad, millele ei ole võimalik või otstarbekas määrata sihtotstarvet. Näiteks reserv- ja tagavaramaad, mis ei ole kasutuses ning tööstuslikult rikutud tehnogeensed pinnased ja teised inimtegevuse tagajärjel tekkinud jäätmaad. Samuti arvatakse sihtotstarbeta maa hulka linna territooriumil paiknev lage või võsastunud jäätmaa, kuhu pole tehtud detailplaneeringut.

Maabilanss maa sihtotstarbe järgi

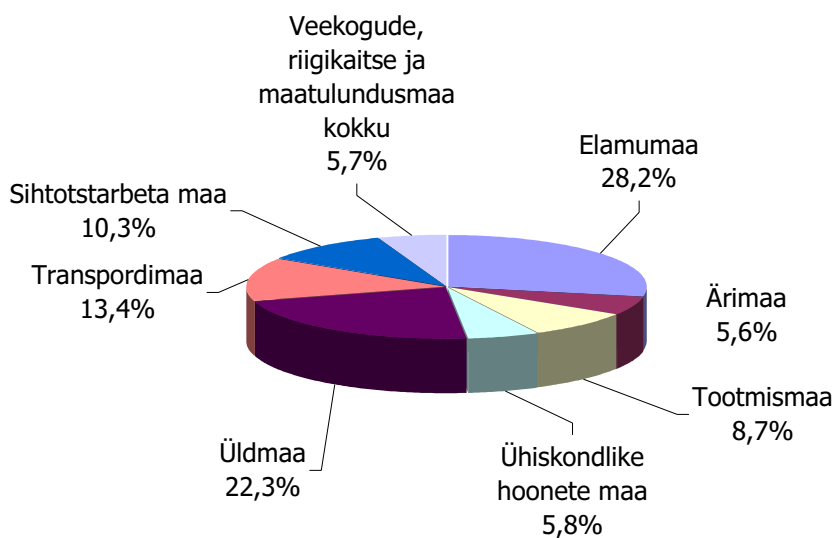

Maabilanss maa kasutuse järgi

Maa kasutus	Pindala ha	Protsent linna üldpindalast
Elamukrundid	1014,1	26,1
Tööstusterritooriumid	295,3	7,6
Muud asutuste ja ettevõtete krundid*	489,5	12,6
Kalmistute maa	43,5	1,1
Pühakodade maa	6,1	0,2
Raudteealune maa	70,6	1,8
Teede-, tänavatealune maa	381,2	9,8
Veekogud	131,9	3,4
Pargid, haljasalad	353,3	9,1
Soised ja võsastunud alad	600,6	15,5
Põllumaad	45,2	1,2
Reservmaad ja ülejäänud linna territoorium	448,7	11,6
Kokku	3880,0	100,0

* Äri- ja büroohoone, lasteaedade, koolide, haiglate krundid.

Linna maakasutus (ha)

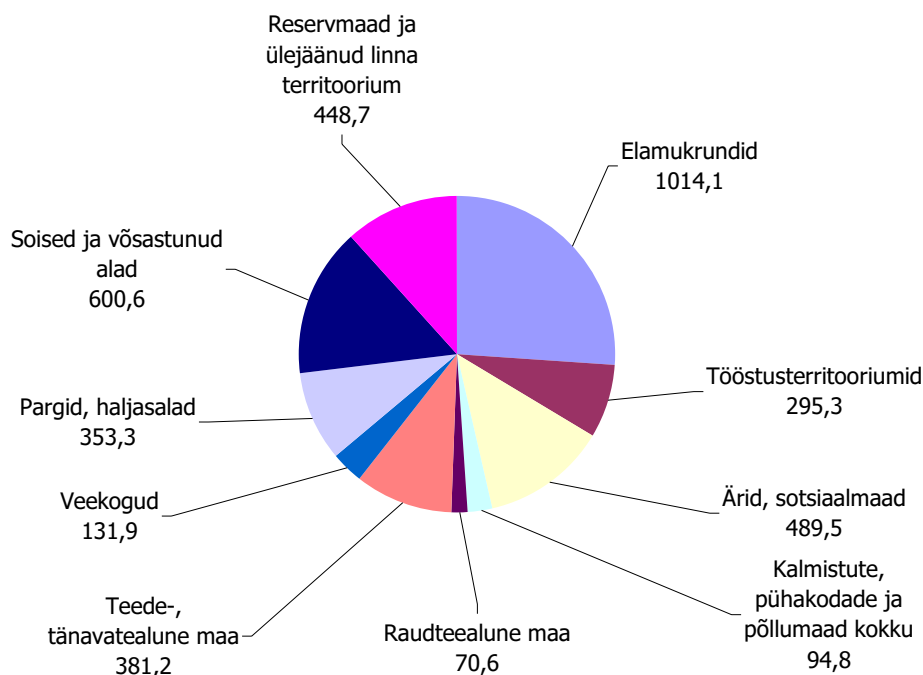

Maabilanss maa omandivormi järgi

Maa omandivorm	Pindala ha	Protsent linna üldpindalast
Eramaad (kinnistatud)	1838,3	47,4
Munitsipaalmaad	406,0	10,5
Riigimaad	100,5	2,6
Omandisse vormistamata senine maakasutus ja ülejäänud linna territoorium	1535,2	39,5
Kokku	3880,0	100,0

Maabilanss maaomandivormi järgi linnaosade kaupa

Linnaosa	Eramaad		Munitsipaalmaad		Riigimaad		Senine maakasutus		Kokku	
	Kruntide arv	Pindala ha	Kruntide arv	Pindala ha	Kruntide arv	Pindala ha	Kruntide arv	Pindala ha	Kruntide arv	Pindala ha
Annelinn	693	115,7	48	145,7	6	1,7	78	272,9	825	536,0
Ihaste	1173	226,8	3	22,8	5	0,6	98	173,8	1279	424,0
Jaamamõisa	82	18,3	69	75,2	5	31,7	20	23,8	176	149,0
Kesklinn	607	80,7	54	20,9	32	10,5	104	67,9	797	180,0
Karlova	996	141,3	10	7,9	12	3,9	167	76,9	1185	230,0
Maarjamõisa	189	89,5	4	5,8	1	0,8	6	16,9	200	113,0
Ropka	752	70,4	10	20,4	2	1,2	89	54,0	853	146,0
Raadi-Kruusamäe	750	92,5	9	33,0	7	11,5	133	146,0	899	283,0
Ropka tööstusrajoon	175	187,5	9	4,5	9	14,8	34	147,2	227	354,0
Ränilinn	91	79,9	1	0,9	6	6,7	13	32,5	111	120,0
Supilinn	225	25,8	2	0,4	-	-	55	21,8	282	48,0
Tammelinn	1903	205,5	8	8,8	8	0,3	189	96,4	2108	311,0
Tähtvere	498	103,4	13	32,7	8	4,7	71	109,2	590	250,0
Vaksali	290	36,4	4	1,5	8	4,1	64	34,0	366	76,0
Variku	406	40,5	-	-	-	-	61	36,5	467	77,0
Veeriku	686	145,5	7	6,5	10	7,4	110	121,6	813	281,0
Ülejõe	744	178,6	41	19,0	5	0,6	183	103,8	973	302,0
Kokku	10 260	1838,3	292	406,0	124	100,5	1475	1535,2	12 151	3880,0

Maksustatud krundid

Krundi liik	Kruntide arv	Pindala ha	Aastamaks* kroonides	Protsent linna üldpindalast
Individaalkrundid	7060	658,9	4 948 734	17,0
Väike-, korrus- ja ridaelamute krundid	1978	344,3	3 134 834	8,9
Garaažide krundid	1197	26,3	169 429	0,7
Asutuste ja ettevõtete krundid	1326	930,9	7 072 367	24,0
Pargid	5	21,2	13 619	0,5
Haljasalad	39	73,5	59 866	1,9
Võsastunud alad	31	161,3	76 883	4,1
Põllumaad	7	29,8	20 289	0,8
Kokku	11 643	2246,2	15 496 021	57,9

* Aastamaks 2003. aastal oli 1% maa maksustamishinnast, toodud ilma maksusoodustuseta.

Maksustatud krundid linnaosade kaupa

Linnaosa	Kruntide arv	Pindala ha	Aastamaks* kroonides
Annelinn	769	126,6	1 026 950
Ihaste	1254	234,5	492 930
Jaamamõisa	112	54,8	169 708
Kesklinn	717	97,7	2 745 961
Karlova	1155	160,0	1 552 135
Maarjamõisa	195	91,7	393 830
Ropka	840	87,2	536 794
Raadi-Kruusamäe	876	193,1	632 701
Ropka tööstusrajoon	204	211,3	1 047 253
Ränilinn	104	89,3	368 396
Supilinn	277	31,4	125 701
Tammelinn	2087	227,2	2 311 426
Tähtvere	563	114,1	1 074 494
Vaksali	355	116,3	597 292
Variku	470	47,1	195 472
Veeriku	797	171,1	1 157 552
Ülejõe	868	192,8	1 067 426
Kokku	11 643	2246,2	15 496 021

* Aastamaks 2003. aastal oli 1% maa maksustamishinnast, toodud ilma maksusoodustuseta.

1633,8 hektarit (42,1%) linna territooriumist ei ole mitmel põhjusel maksustatud. Esiteks maamaksuseaduse §4 lg1 järgi on osad maad maksuvabad. Näiteks maamaksu ei maksta kalmistute maalt, kirikute ja pühakodade aluselt maalt, vastava omavalitsuse haldusalal asuvalt munitsipaalmaalt, välja arvatud hoonestusõigusega või kasutusvaldusega koormatud maalt. Samuti avalikus kasutuses olevalt maalt (teed, tänavad, haljasalad, pargid jm rajatised, mis ei ole eravalduses).

Teiseks esineb ka maa-alasid, mida ei ole veel vormistatud maareformi seadusega ettenähtud korras omandisse või ei ole veel kantud kinnistusraamatusse. Teatavasti maksustatakse eravaldusesse minevat hoonestamata krundi alles pärast kinnistusraamatusse kandmist.

Maksuvabad ja maksustamata maa-alad või krundid

Maa kasutus	Pindala ha	Protsent linna üldpindalast
Kalmistute maa	43,5	1,1
Pühakodade maa	6,1	0,2
Veekogud	131,9	3,4
Tänavad, kõnniteed, mis ei ole eraomandis	374,0	9,6
Pargid, haljasalad	258,6	6,7
Võsastunud alad (jäädmaad)	439,3	11,3
Põllumaad	15,4	0,4
Reservmaad	133,9	3,4
Muud maad*	108,7	2,8
Ülejäänud maksustamata linna territoorium**	122,4	3,2
Kokku	1633,8	42,1

* - siia hulka kuuluvad maksuvabad maad, mis ei kuulu tabelis toodud teiste liikide (kasutuste) alla (näiteks munitsipaalomandis olevate lasteaedade ja koolide krundid);

** - siia hulka kuuluvad maksustamata maa-alad, mida ei ole võimalik praegu täpselt määratleda (perspektiivis tänavate laiendusribad, mida ei ole praegu arvatud eelnevates tabelites toodud tänavate, kõnniteede pindalas, samuti haljasalad vabaplaneeringuga elurajoonides, mis ei paikne elamu krundi sees, ja muud taolised maa-alad).

Maaomandi tekkimine maakorralduslike toimingute kaupa

Maakorralduslik toiming	Kruntide arv	Pindala ha
Maa tagastamine	1429	499,3
Maa ostueesõigusega erastamine	8396	1078,7
Korteriomandi seadmine	913	178,8
Maa munitsipaalomandisse andmine	338	432,8
Nõusoleku andmine maa riigi omandisse jätmiseks	385	247,9
Nõusoleku andmine riigimaa enampakkumisega erastamiseks	92	17,3
Kokku	11 553	2454,8

LINNAEHITUSLIKUD TOIMINGUD

Planeerimise, projekteerimise ja ehitamise korraldamine
(Allikas: Tartu Linnavalitsuse linnaplaneerimise ja maakorralduse ning arhitektuuri ja ehituse osakonnad)

	2001	2002	2003
Algatatud detailplaneeringuid*	37	79	67
sh linnavalitsuse poolt tellitud	7	7	11
Kehtestatud detailplaneeringuid	34	42	57
sh linnavalitsuse poolt tellitud	5	6	7
Väljastatud projekteerimistingimusi	367	393	353
Väljastatud ehituslubasid	282	367	387
sh elamute rekonstrueerimiseks ja laiendamiseks	135	119	93
muude ehitiste rekonstrueerimiseks ja laiendamiseks	70	121	185
uute üksikelamute ehitamiseks	30	72	56
muude uute hoonete ehitamiseks	35	37	31
elamute ja muude hoonete lammutamiseks	12	18	22
Väljastatud kasutuslubasid (objekti/kasulik pind m ²)	393/156491	493/260386	275/152546
sh üksikelamud	35/8933	40/10877	50/13179
korter- ja ridaelamud	24/8724	22/12051	23/11747
Väljastatud kaevetööde lubasid	456	486	447
Väljastatud värvipasse	525	241	168
Värvipassi alusel värvitud maju (sh aedu)	109	121	135
Auhinnatud värvitud objekte	38	37	36
Makstud värvipreemiaid (tuhat krooni)	73,0	75,0	76,5
Toetatud restaureeritud/renoveeritud objekte	12	17	30
Makstud restaureerimistoetusi (tuhat krooni)	186,2	137,0	550,0

* Linnavalitsuse poolt kinnitatud detailplaneeringute lähteülesandeid.

Viimastel aastatel on märgata erilist huvi korterelamute ehitamise vastu. Uusi korterelamuid ehitati Mõisavahe ja Turu tänavale. Kolm korterelamut ehitati Näituse tänava piirkonda ja üks korterelamu nii Pikale kui Uuele tänavale. Palju on hakatud ümber ehitama korterelamuteks seni teise otstarbega kasutuses olnud hooned: Alevi 30, Lossi 21/23, Lai 33/Rüütli 25, Pepleri 23, Örne 15, Oru 2, Munga 10, Jaani 8 ja Jakobi 43.

Vähenenud on väikepoodide arv, kuna kaubandustegevus koondub suurtesse kaubanduskeskustesse nagu Lõunakeskus, Eeden ja Annelinna keskus, kus lisaks vajalike ostude sooritamisele on head vaba aja veetmise ja parkimisvõimalused.

Linnakujunduslikud tegevused

1997. aastal kuulutas vabariigi president Lennart Meri välja kodukaunistamise aasta. Sellest ajast alates korraldatakse Tartus kauni kodu konkurssi ja osaletakse Kodukaunistamise Ühenduse keskjuhatuse töös ning edastatakse andmeid Tartu parimate kodukaunistajate kohta vabariiklikele ülevaatustele. Konkursiga motiveeritakse inimesi oma lähiümbruse korrastamise kaudu tõstma üldist elukeskkonna kvaliteeti.

Alates 1999. aastast korraldab Tartu Linnavalitsus kvaliteetse projekteerimise ja ehitamise ergutamiseks konkurssi "Aasta parim ehitis". Igal aastal pälvib auhinna ehitis, mille puhul on kõige parema tulemuse andnud tellija, projekteerija ja ehitaja koostöö. Konkursil osalevad

kõik eelneval aastal kasutusloa saanud ehitised. Ehitiste hindamisel arvestatakse üldtuntud linnaehitusprintsipi järgimist ja kompositsiooninõuetega arvestamist, ehitise sobivust linnaruumi, krundi asendiplaanilist lahendust, hoone mahulist lahendust ja fassaadikujundust, hoone detailikäsitlust ja materjalide valikut, hoonesisest funktsionaalset lahendust, originaalsust ja loomingu julgust, ehitise kvaliteeti, üld- ja eritööde vastavust normidele ning ehitise dokumenteerimist.

Konkursi "Aasta parim ehitis" võitjad

Aasta	Uusehitis	Rekonstrueeritud ehitis	Üksikelamu ja korterelamu
1998	Soola 8 Emajõe Ärikeskus	Vallikraavi 4 OÜ Greif trükikoda	Raja 6*
1999	Ravila 19 TÜ Biomeedikum	Veski 69 Konvendihooned	Teguri 10*
2000	Ringtee 58B Baltiklaas AS büroo- ja tootmishoone	Raekoja plats 2 ja 4 Hotell koos restoraniga	Emajõe 5*
2001	Küüni 5B OÜ GMP Investeeringud büroohoone	Narva mnt 23 Tartu Linnamuuseum	Kalevi 64** Staadioni 38*
2002	Vallikraavi 16A Eesti Metodisti Tartu Koguduse hoone	Munga 12 H. Treffneri Gümnaasium	Näituse 22B** Sepa 9A*
2003			Näituse 22A** Pootsmanni 46*

* Üksikelamu

** Korterelamu

Kampaaniaga "Heade värvide linn", mis kutsus tartlasi värvima maju, kõrvalhooneid ja aedu, on aastatel 2001-2003 liitunud 934 majapidamist, täielikult on saanud endale uue värvkatte 350 maja.

Loetletud konkursside-kampaaniate auhinnasaajad on aastate lõikes ära toodud Tartu linna veebilehel üldinfo rubriigis.

Linna kaunistamiseks on korraldatud ka ilusaimate vaateakende ja jõulukujunduste konkursse.

1999. aastal viidi läbi Kaubahoovi pargi haljastusprojekti konkurss, mille tulemusena realiseeriti samal aastal esimese etapi tööna Kaubamaja mänguväljak.

2001. aastal korraldati Rüütli tänava kujunduskonkurss, mille võidutöö on kavas realiseerida 2005. aasta hansapäevadeks.

2002. aastal viidi läbi Tartu Ülikooli raamatukogu esise ala haljastusprojekti kujunduskonkurss, mis andis väga huvitava linnakujundusliku lahenduse.

Arhitektuuri ja ehituse osakonna poolt viidi läbi kaks arhitektuurivõistlust:

1) 2002/2003 "Fortuuna, Pikk ja Paju tänavate ning Emajõe vahelise ala ruumilis-funktsionaalse planeerimise ideevõistlus", mille eesmärk oli linnaehituslikult huvitava ning võimalusterohke võistlusala parima ruumilis-funktsionaalse idee selgitamine.

2) 2003/2004 "Raatuse, Pikk, Fortuuna ja Põik tänavate vahelise kvartali hoonestuskava ideevõistlus", mille eesmärk oli saada Fortuuna kvartalile parim ruumilise planeerimise arengukontseptsioon, mis määraks ära ala kasutuse, hoonestuse, arhitektuuri ja infrastruktuuride arendamise põhinõuded.

Alates 2001. aasta sügisest on Tartu linna haldusterritooriumil asuvatele kultuuriväärtuslikele ehitistele antud restaureerimistoetust. Toetusega soodustatakse konkreetse töö tegemist, mis on suunatud ehitise kultuuriväärtuse säilitamisele või taastamisele. Restaureerimisnõudest

tulenev ehitustööde kallinemine kompenseeritakse kuni 50% ulatuses. Restaureerimistoetusi on antud ka vammitõrjeks ja piirdemüüride restaureerimiseks-renoveerimiseks.

Linna on täiendatud ka mitmete skulptuuridega, millele on eelnenud avalikud konkursid. 1998. aastal valmis Raekoja platsil populaarseks kohtumispaiigaks kujunenud purskkaev "Suudlevad tudengid" ja Pauluse kalmistul Vabadussõjas langenute mälestusmärgi skulptuurigrupp, 1999. aastal koostöös "Kahe Wilde Kuju" fondiga Eduard Vilde ja Oscar Wilde'i kaksikkuju, 2000. aastal Jaan Tõnissoni mälestusmärk ja järgmisel aastal 8. ja 9. juulil 1941 Tartu vanglas mõrvatute mälestusmärk Pauluse kalmistul. 2002. aastal korraldati Tartu Kunstimajas näitus "Kalevipoeg skulptuuris" koos konverentsiga, kus analüüsiti põhjalikult kuju taasloomise võimalusi. 2003. aastal püstitatigi Kalevipoega kujutav Tartu vabadussammas endises asukohas, mistõttu uue aluse ning asupaiga sai F. R. Kreutzwaldi kuju.

Edukaid koostööprojekte on tehtud Tartu Kunstikooli ja Tartu Kõrgema Kunstikooliga, mis on leidnud rakendusliku väljundi linna jõulukujunduses, betoonist liiklustõkistes ja Turusilla tuulelipus.

Linnavalitsuse tellimusel valmis 2002. aasta talvel jääskulptuur "Hobuseaasta" ja aasta hiljem "Tartu vaim ja Ülemiste vanake".

RAHVASTIK

(Andmed seisuga 31.12.2003)

Elanike arv 1999-2003

(Allikas: Tartu Linnavalitsuse ettevõtluse osakonna elanike registriteenus)

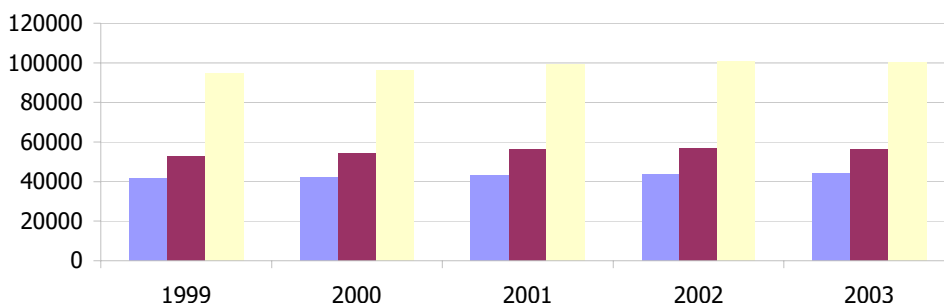

	31.12.1999	31.12.2000	31.12.2001	31.12.2002	31.12.2003
Mehed	41724	42180	43105	43777	44028
Naised	52991	54180	56046	57135	56454
Kokku	94715	96360	99151	100912	100482

Tartu rahvastikupüramiid

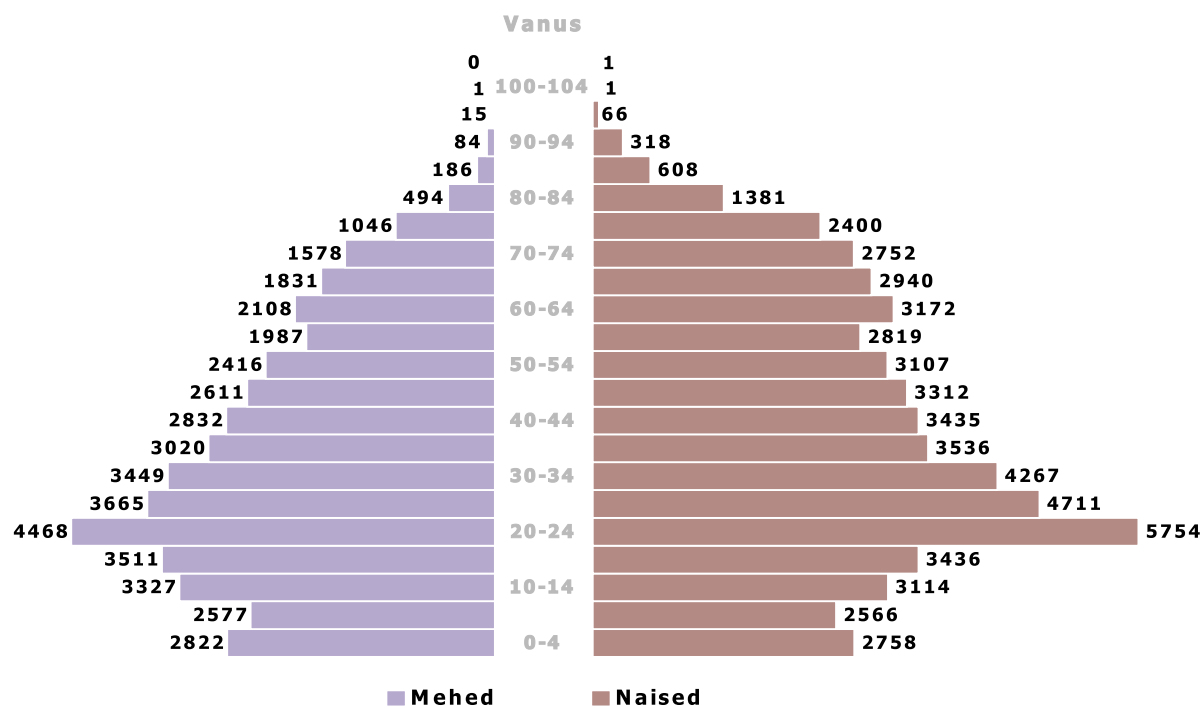

Rahvastiku soolis-vanuseline koosseis

(Allikas: Tartu Linnavalitsuse ettevõtluse osakonna elanike registriteenistus)

Sünniaasta	Vanus	Mehed	Naised	Kokku
2003	0	592	591	1183
2002	1	617	580	1197
2001	2	560	550	1110
2000	3	543	531	1074
1999	4	510	506	1016
1998	5	513	517	1030
1997	6	533	499	1032
1996	7	515	543	1058
1995	8	490	501	991
1994	9	526	506	1032
1993	10	522	509	1031
1992	11	674	588	1262
1991	12	640	589	1229
1990	13	757	694	1451
1989	14	734	734	1468
1988	15	737	673	1410
1987	16	720	708	1428
1986	17	661	640	1301
1985	18	684	645	1329
1984	19	709	770	1479
1983	20	845	1069	1914
1982	21	898	1126	2024
1981	22	957	1307	2264
1980	23	895	1147	2042
1979	24	873	1105	1978
1978	25	792	1057	1849
1977	26	775	937	1712
1976	27	710	949	1659
1975	28	692	886	1578
1974	29	696	882	1578
1973	30	684	872	1556
1972	31	709	878	1587
1971	32	697	857	1554
1970	33	699	824	1523
1969	34	660	836	1496
1968	35	677	762	1439
1967	36	584	737	1321
1966	37	603	695	1298
1965	38	546	659	1205
1964	39	610	683	1293
1963	40	590	681	1271
1962	41	550	650	1200
1961	42	614	711	1325
1960	43	531	690	1221
1959	44	547	703	1250
1958	45	531	594	1125
1957	46	497	676	1173
1956	47	513	677	1190
1955	48	547	708	1255
1954	49	523	657	1180
1953	50	466	613	1079
1952	51	487	600	1087
1951	52	504	639	1143

1950	53	481	612	1093
1949	54	478	643	1121
1948	55	429	580	1009
1947	56	443	639	1082
1946	57	393	558	951
1945	58	359	509	868
1944	59	363	533	896
1943	60	393	585	978
1942	61	471	659	1130
1941	62	432	678	1110
1940	63	406	630	1036
1939	64	406	620	1026
1938	65	394	623	1017
1937	66	401	643	1044
1936	67	389	595	984
1935	68	356	579	935
1934	69	291	500	791
1933	70	316	537	853
1932	71	317	585	902
1931	72	330	586	916
1930	73	330	539	869
1929	74	285	505	790
1928	75	279	522	801
1927	76	223	515	738
1926	77	202	470	672
1925	78	177	480	657
1924	79	165	413	578
1923	80	145	408	553
1922	81	108	321	429
1921	82	109	275	384
1920	83	76	203	279
1919	84	56	174	230
1918	85	58	164	222
1917	86	41	114	155
1916	87	25	107	132
1915	88	30	120	150
1914	89	32	103	135
1913	90	24	103	127
1912	91	23	71	94
1911	92	18	63	81
1910	93	10	55	65
1909	94	9	26	35
1908	95	5	22	27
1907	96	4	17	21
1906	97	2	13	15
1905	98	3	10	13
1904	99	1	4	5
1903	100	-	1	1
1902	101	1	-	1
1898	105	-	1	1
Kokku		44 028	56 454	100 482

Tartu linnaosade elanikkonna sooline koosseis
(Allikas: Tartu Linnavalitsuse ettevõtluse osakonna elanike registriteenistus)

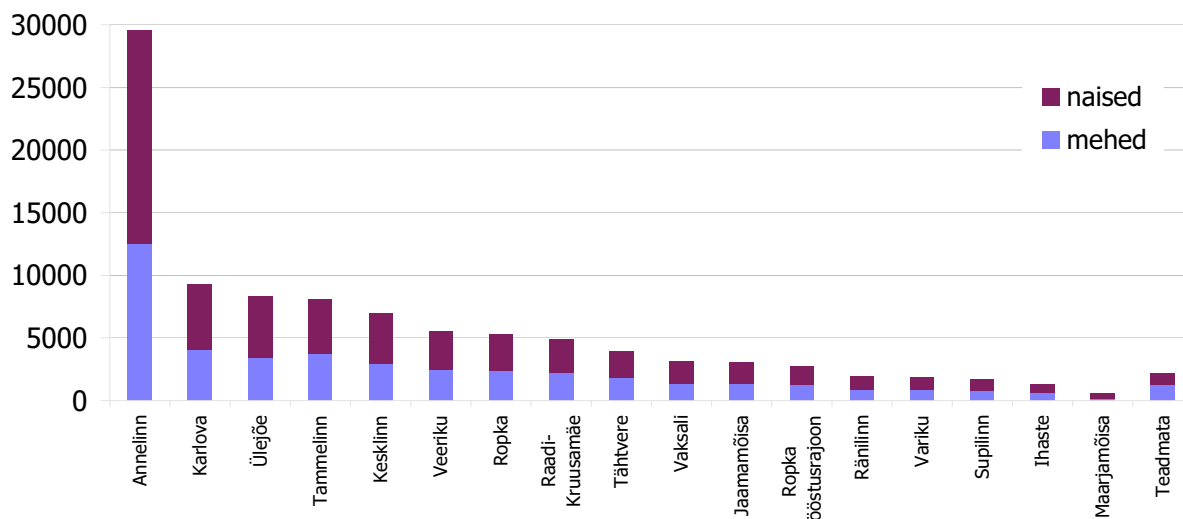

Sünnid, surmad ja loomulik iive 1999-2003
(Allikas: Tartu Maavalitsuse perekonnaseisuosakond)

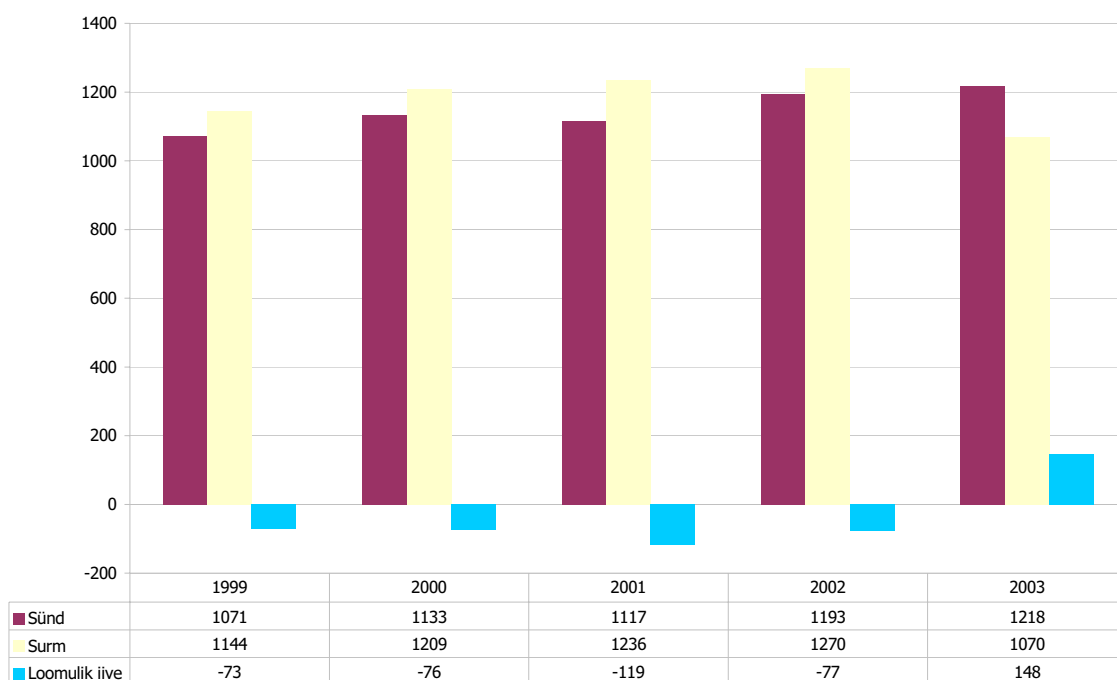

Asustustihedus linnaositi (in/km²)

(Allikas: Tartu Linnavalitsuse ettevõtluse osakonna elanike registriteenistus)

Linnaosa	Mehed	Naised	Kokku	Osatäh- sus %	Pindala km ²	Asustus- tihedus in/km ²
Annelinn	12 545	17 009	29 554	29,41	5,36	5514
Karlova	4 078	5 224	9 302	9,26	2,30	4044
Ülejõe	3 392	4 878	8 270	8,23	3,02	2738
Tammelinn	3 721	4 328	8 049	8,01	3,11	2588
Kesklinn	2 964	4 049	7 013	6,98	1,80	3896
Veeriku	2 424	3 106	5 530	5,50	2,81	1968
Ropka	2 352	2 937	5 289	5,26	1,46	3623
Raadi-Kruusamäe	2 224	2 666	4 890	4,87	2,83	1728
Tähtvere	1 801	2 122	3 923	3,90	2,50	1569
Jaamamõisa	1 317	1 744	3 061	3,05	1,49	2054
Vaksali	1 359	1 783	3 142	3,13	0,76	4134
Ropka tööstusrajoon	1 227	1 506	2 733	2,72	3,54	772
Ränilinn	898	1 107	2 005	2,00	1,20	1671
Supilinn	813	932	1 745	1,74	0,48	3635
Variku	868	989	1 857	1,85	0,77	2412
Ihaste	610	698	1 308	1,30	4,24	308
Maarjamõisa	188	413	601	0,60	1,13	532
Teadmata	1 247	963	2 210	2,20		
Kokku	44 028	56 454	100 482	100,00	38,80	2590

Asustustihedus linnaositi in/km²

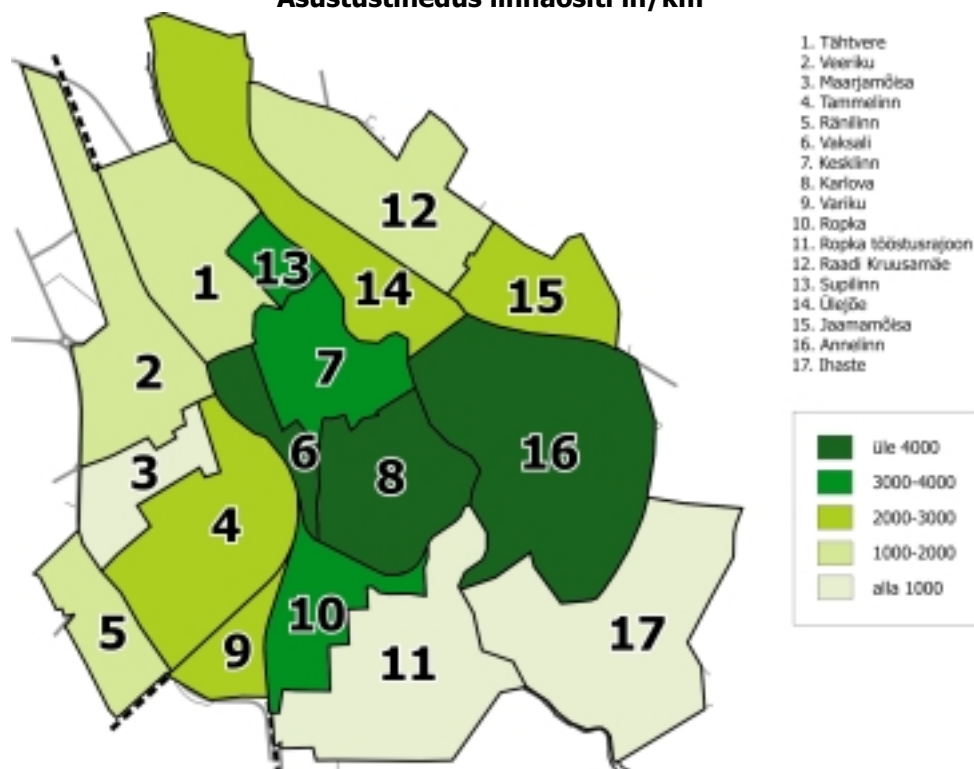

Tartu elanikkonna rahvuslik koosseis

(Allikas: Tartu Linnavalitsuse ettevõtluse osakonna elanike registriteenistus)

Rahvus	Arv	Osatähtsus %
Eestlased	73 184	72,8
Venelased	15 556	15,5
Ukrainlased	1 193	1,2
Soomlased	900	0,9
Valgevenelased	506	0,5
Muud rahvused	1 058	1,1
Rahvus teadmata	8 085	8,0
Kokku	100 482	100,0

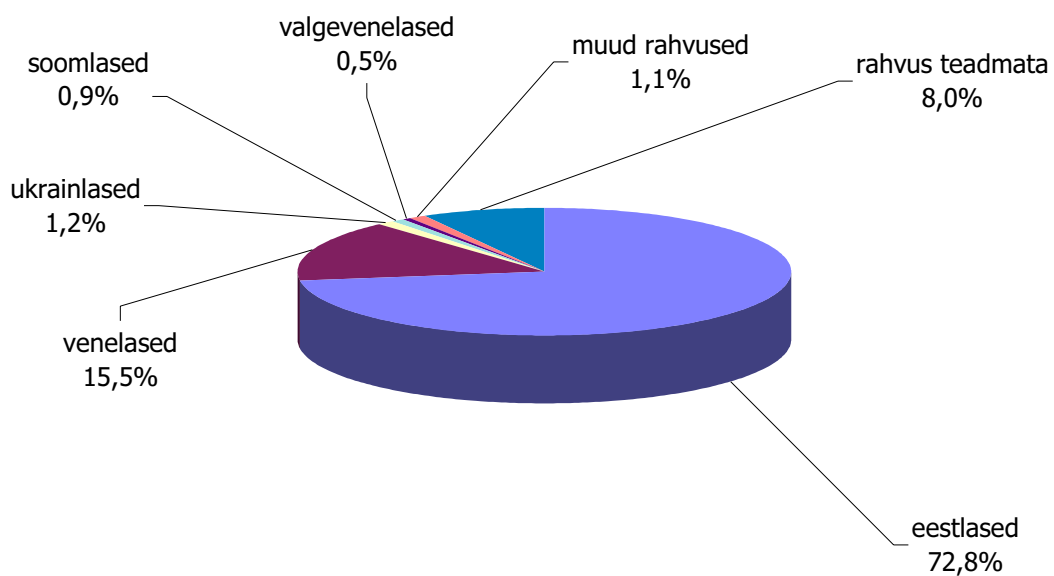

2003. aastal Tartusse kolinute eelmine elukoht
(Allikas: Tartu Linnavalitsuse ettevõtluse osakonna elanike registriteenistus)

Tartusse kolinud või elukohana Tartu registreerinud	Arv
Tartumaalt	1255
sh Ülenurme vallast	222
Tartu vallast	170
Elva linnast	126
Tähtvere vallast	113
Luunja vallast	79
Nõo vallast	78
Haaslava vallast	67
Kambja vallast	64
Vara vallast	52
Rõngu vallast	41
Puhja vallast	41
Võnnu vallast	31
Mäksa vallast	30
Rannu vallast	24
Alatskivi vallast	23
Meeksi vallast	23
Konguta vallast	20
Kallaste linnast	19
Laeva vallast	17
Peipsiääre vallast	14
Piiressaare vallast	1
Harjumaalt	587
sh Tallinnast	432
Jõgevamaalt	389
Põlvamaalt	376
Võrumaalt	232
Valgamaalt	225
Viljandimaalt	212
Ida-Virumaalt	209
Lääne-Virumaalt	163
Pärnumaalt	145
Järvamaalt	68
Saaremaalt	60
Raplamaalt	44
Läänemaalt	32
Hiiumaalt	7
Välismaalt	157
Registreeritud lapse esmane elukoht	1218
Enne elukoht registreerimata	1574
Kokku	6953

2003. aastal Tartust lahkunute uus elukoht
(Allikas: Tartu Linnavalitsuse ettevõtluse osakonna elanike registriteenistus)

Kuhu Tartust ära koliti	Arv
Tartumaale	1345
sh Ülenurme valda	202
Tartu valda	169
Elva linna	148
Nõo valda	134
Puhja valda	80
Luunja valda	79
Tähtvere valda	78
Haaslava valda	71
Vara valda	65
Kambja valda	58
Võnnu valda	44
Mäksa valda	38
Rõnnu valda	37
Alatskivi valda	31
Rannu valda	23
Laeva valda	22
Kallaste linna	20
Peipsiääre valda	20
Konguta valda	16
Piiressaare valda	6
Meeksi valda	4
Harjumaale	2109
sh Tallinna	1788
Ida-Virumaale	465
Põlvamaale	311
Pärnumaale	309
Jõgevamaale	298
Võrumaale	247
Viljandimaale	243
Valgamaale	225
Lääne-Virumaale	204
Saaremaale	123
Järvamaale	112
Raplamaale	97
Läänemaale	75
Hiiumaale	21
Välismaale	129
Kokku	6313
Surnud	1070
Kokku	7383

ETTEVÕTLUS

(Allikas: Tartu Linnavalitsuse ettevõtluse osakond)

Äriregistrisse kantud ettevõtjad seisuga 31.12.2003

Ettevõtjad	Arv	Osatähtsus %
Osaühing	4313	76,8
Aktsiaselts	507	9,0
Täisühing, usaldusühing, tulundusühing	67	1,2
Füüsilisest isikust ettevõtja	715	12,7
Välismaa äriühingu filiaal	18	0,3
Kokku	5620	100,0

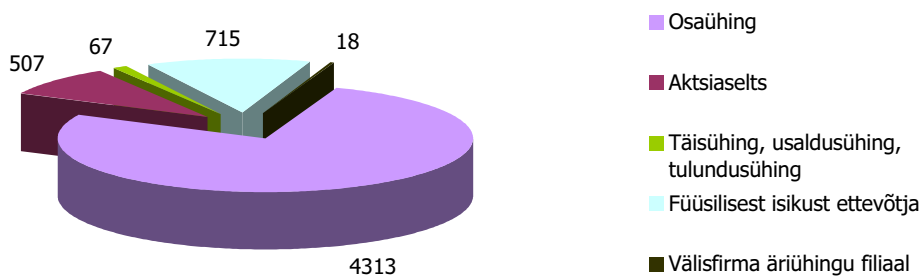

Äriregistris registreeritud ettevõtjate arv põhitegevusala järgi

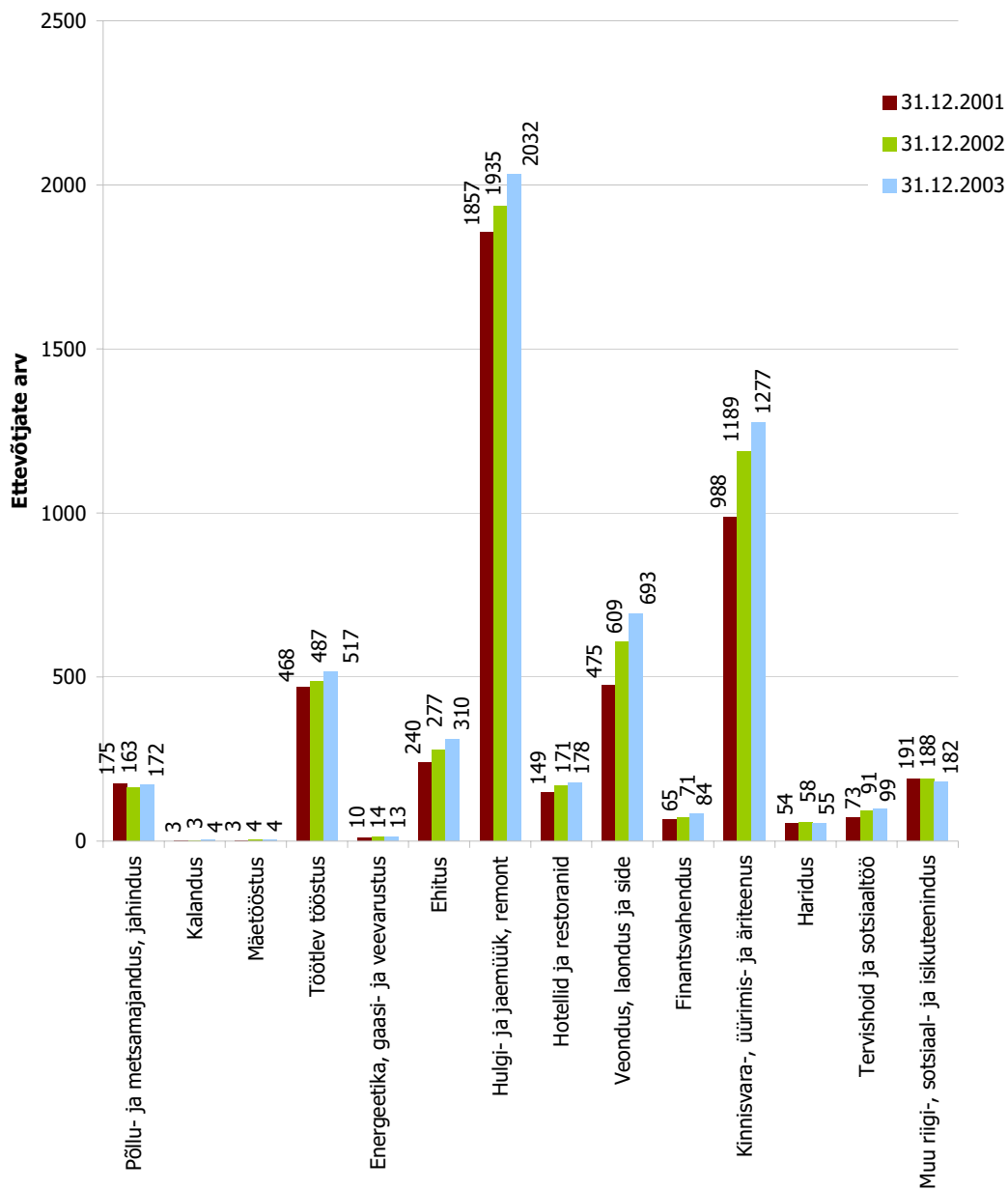

Tartu suurimad tööandjad 2001-2003

Äriühing	Töötajate arv		
	2001	2002	2003
AS Tarmeko	1186	1150	933
AS Tarkon	615	562	533
AS Ilves-Extra	448	452	451
AS Sangar	470	435	424
AS Falck Lõuna-Eesti	357	394	432
AS Samelin	377	354	391
Tulundusühistu Tartu Tarbijate Kooperatiiv	253	320	326

AS Estiko Plastar	247	243	170
AS Pere Leib	279	239	237
AS Tartu Õlletehas	222	239	256
AS Tarbus	236	228	221
AS Connex Tartu	205	197	191
AS Kroonpress	200	197	180
OÜ Tirsi Grupp	182	185	305
AS Tartu Maja Betoontooted	200	180	181
Kodumajatehase AS	138	165	213
AS Astri Grill	143	161	173
AS Salvest	143	147	148
AS Tartu Kaubamaja	168	147	149
AS Valumehaanika	129	137	140
AS Tartu Instrument	133	134	134
AS Tartu Veevärk	121	125	113
AS Estre	130	122	115
AS Tref	116	120	130
AS Rain	125	119	123
OÜ Epitar	126	118	102
AS Tartu Energia (kontsern)	128	110	108
OÜ BD-Mööbel	105	109	112
OÜ Tarmetec	80	105	153
OÜ Greif	114	105	103
AS Cleanaway	153	100	100
AS Elekriteenused	100	100	344
AS Pesukem	80	93	75
AS Giga	89	91	99
AS Eviko	98	85	80
AS Lasita Maja	76	79	74
AS Ehitusfirma Rand & Tuulberg	92	76	81
AS K & H	81	76	92
AS MC-Kasiinod	58	70	40
AS Linnaehitus	87	69	79

Kaubanduspinna jagunemine Tartu linna kaubandusvõrgus seisuga 31.12.2003

Kaupluse tüüp	Arv	Pindala m ²
Toidukauplused	95	10 000
Segasortimendiga kauplused	47	30 925
Tööstuskaupade kauplused	799	115 485
Apteegid ja optikakauplused	62	4 610
Kütusemüügikohad	25	1 240
Muu kaubandus (sh Sepa keskus, Aleksandri passaaž)	2	2 900
Kokku	1030	165 160

Kaupluste arv

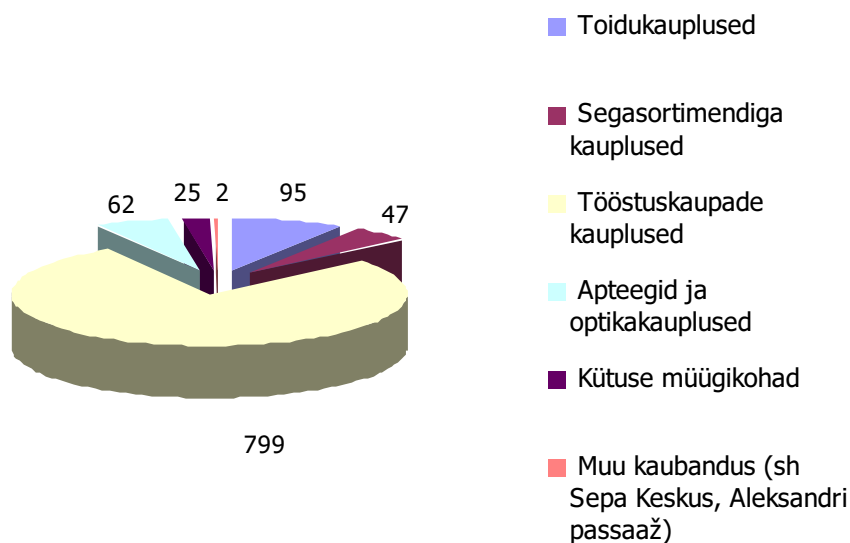

Tartu linna toitlustuskohad seisuga 31.12.2003

Toitlustuskoha tüüp	Arv	Istekohti
Restoranid	23	2175
Kohvikud	86	3666
Baarid	47	2256
Sööklad	34	3199
Bistrood	6	331
Kokku	196	11 627

Toitlustuskohtade arv

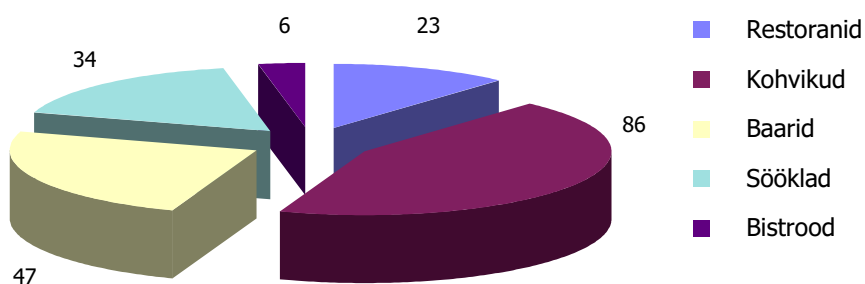

Tartu linna majutusettevõtted seisuga 31.12.2003

Nr	Majutusasutus	Asukoht	Tubade arv	Voodikoh-tade arv	Ettevõtja
1.	Hotell Barclay	Ülikooli 8	49	89	AS Barclay Hotell
2.	Hotell Pallas***	Riia 4	43	84	OÜ Hotell Pallas
3.	Hotell Draakon	Raekoja plats 2	41	73	AS Tony
4.	Hotell Ihaste	Pallase pst 25/27	47	77	AS Berg Hotellprojekt
5.	Park Hotell	Vallikraavi 23	19	31	AS Visiit Park
6.	Hotell London*****	Rüütli 9	60	119	OÜ Hotell London
7.	Hotell Tartu**	Soola 3	55	112	OÜ Hotelligrupp
8.	Hotell Hansa	Aleksandri 46	22	41	OÜ Hansahotell-Tartu
9.	Vikerkaare külalistemaja	Vikerkaare 40	9	13	AS Tartu Arenduskeskus
10.	Külalistemaja Uppsala Maja	Jaani 7	5	8	OÜ Uppsala Maja
11.	Külalistemaja Domina	A. H. Tammsaare 8	19	33	OÜ Domina
12.	Külalistemaja Carolina	F. R. Kreutzwaldi 15	12	16	OÜ Intertrade
13.	Külalistemaja Rändur	J. Kuperjanovi 66	9	16	OÜ Rändur KE
14.	Külalistemaja Tampere Maja	Jaani 4	4	12	OÜ Tampere Maja
15.	Aleksandri külalistemaja	Aleksandri 42	31	62	OÜ Ekopuit
16.	Külalistemaja Oru Villa	Oru 1	6	10	OÜ Kassioru Külalistemaja
17.	Külalistemaja Salimo	Kopli 1	24	48	Kutsehariduskeskuse Halduse OÜ
18.	Herne kodumajutus	Herne 59	4	10	Hannes Jäär
19.	Eha Suija kodumajutus	Tamme pst 73A	8	11	Eha Suija
20.	Iivi Oja kodumajutus	Vaikne 20	3	6	Iivi Oja
21.	Viive Koni kodumajutus	Õuna 32	2	4	Viive Koni
22.	Kodumajutus	E. Wiiralti 19	3	6	OÜ Longinase Grupp
23.	Tamme põik kodumajutus	Tamme põik 7A	4	5	OÜ Gretchen
24.	Kodumajutus	Elva 37C	4	5	Rein Liinar
25.	Hiie kodumajutus	Hiie 10	4	8	OÜ Hiie Maja
26.	Külaliskorter Carolina I	Raekoja plats 11-3	2	2	OÜ Intertrade
27.	Külaliskorter Carolina II	Raekoja plats 11-5	2	2	OÜ Intertrade
28.	Kassioru külaliskorter	F. R. Kreutzwaldi 2	1	3	OÜ Kassioru Külalistemaja
29.	Külaliskorter Wilde I	Ülikooli 6-5	1	2	OÜ Wilde Irish Pub
30.	Külaliskorter Wilde II	Ülikooli 6-6	1	2	OÜ Wilde Irish Pub
31.	Külaliskorter Wilde III	Ülikooli 3-4	1	2	OÜ Wilde Irish Pub
32.	Hostel	Soola 3 korpus 2	6	18	OÜ Hotelligrupp
33.	Hostel Kooli	Põllu 11	23	56	Kutsehariduskeskuse Halduse OÜ
34.	Hostel Pepleri	Pepleri 14	40	80	OÜ Tartu Üliõpilasküla Hostel
35.	Hostel	Raatusse 22	39	66	OÜ Tartu Üliõpilasküla Hostel
36.	Hostel Tähtvere	Laulupeo pst 19	5	8	OÜ Dorpat Sport
	Kokku		608	1140	

Ettevõtluskonkurss 2002

Konkursi eesmärgiks on tunnustada edukaimaid ettevõtjaid, suurimaid töökohtade loojaid ja suurimaid investeerijaid Tartu linnas. Tunnustamisel arvestatakse järgnevaid näitajaid: käibe ja kasumi suurust ning kasvu, rentaablust, töökohtade arvu kasvu ja investeeringute suurust. Ettevõtjad grupeeritakse töötajate arvu järgi kolme gruppi: 1-9, 10-49 ja üle 50 töötajaga ettevõtted.

2002. aasta ettevõtluskonkursil tunnustati suurimateks investeerijateks AS Salvest 58,9 miljoni krooniga, AS Tartu Õlletehas 42,6 miljoni krooniga ja TÜ Tartu Tarbijate Kooperatiiv 36,7 miljoni krooniga. Enim töökohti loonud ettevõtja oli OÜ Tirsi Grupp, kes lõi võrreldes 2001. aastaga 76 uut töökohta ja AS Tartu Õlletehas – 38 uut töökohta. Võrdselt 30 uut töökohta lõi OÜ Kyyriks ja AS Maag.

Silmapaistvamateks saavutusteks tunnustati:

1. Rahvusvahelise müügivõrgu ülesehitamine - AS Asper Biotech.
2. Mobiilteenuste M-äri portaali käivitamine - Mobi Solutions OÜ.
3. Tootmise efektiivsuse suurendamine ja ekspordi neljakordne kasv - AS Baltiklaas.

Ettevõtluskonkursi 2002 tulemused alagruppide lõikes

Koht	Ettevõtja	Põhitegevusala	Punkte
Töötajate arv 1-9			
1.	AS Tirsi Kinnisvara Haldus	Kinnisvara haldamine ja rentimine	28
2.	AS Sepa Rehv	Veoauto rehvide taastamine	27
3.	AS Infotark kauplus Büroomaailm	Kaubandus (kontoritarvete ja -tehnikate jae- ning hulgimüük)	25,5
4.	OÜ Matman	Renditeenus	20
5.	AS Ropka Betoon	Kaubabetooni tootmine	18
6.	OÜ Kris Grupp	Printerite müük, hooldus, tarvikud	17,5
7.	AS Vallikraavi Kinnisvara	Kinnisvaraarendus	17
8.	OÜ Mobi Solutions	Mobiilteenuste arendus ja pakkumine	16
9.	OÜ Discover Baltics	Turismikorraldus, hotellimajanduse koolitus	13
10.	OÜ E-Turist Reisibüroo	Turism (sissetulev)	12
Töötajate arv 10-49			
1.	AS Kommest Auto (Tartu osakond)	Peugeot sõidukite ja varuosade jae- ning hulgimüük, hooldus	36
2.	AS Lõunakeskus	Kinnisvaraarendus, renditeenused	28,5
2.	OÜ Henkel Balti	Keemiatoodete hulgimüük	26
3.	OÜ Hotell London	Hotelli haldamine	24
4.	OÜ Diivaniparadiis	Mööbli müük	15,5
5.	AS Tartem	Ehitusmaterjalide müük	14,5
6.	OÜ Tevent	Ventilatsiooni-, kütte- ja sanitaartehnilised tööd	12,5
7.	AS Valoor	Toyota ja teiste sõidukite mehhanismide ning lisaseadmete müük	12
8.	AS Asper Biotech	Geenitehnoloogia	8
9.	OÜ Falleroon	Mootoriõlide ja autotarvikute jae- ning hulgimüük	7
10.	AS Arpeks Kaubandus	Viimistlusmaterjalide jae- ja hulgimüük	7
Töötajate arv 50 või enam			
1.	TÜ Tarbijate Kooperatiiv	Jaekaubandus	35
2.	AS Tartu Õlletehas	Õlle, karastusjookide, lahjade alkoholsete jookide tootmine ja hulgimüük	32
3.	OÜ Tirsi Grupp	Jae- ja hulgikaubandus	24

4.	Ehitusfirma Rand & Tuulberg	Üldehitus- ja elektritööd	19
5.-6.	AS Ordi	Arvutustehnika müük, tootmine, remont	13
5.-6.	AS Kroonpress	Ajalehtede ja ajakirjade trükk	13
7.	AS TREF	Teedehitus ja remonditööd	12
8.	AS Salvest	Toiduainete konserveerimine	10
9.	AS Maag	Külmutatud lihatoodete import ja hulgimüük	8,5
10.	OÜ Atlant VII	Toitlustamine, konverentsiteenused, meelelahutusürituste korraldamine	8

TÖÖTURG

Keskmine brutopalk kuus tegevusalade kaupa 2002. aastal

(Allikas: Statistikaamet)

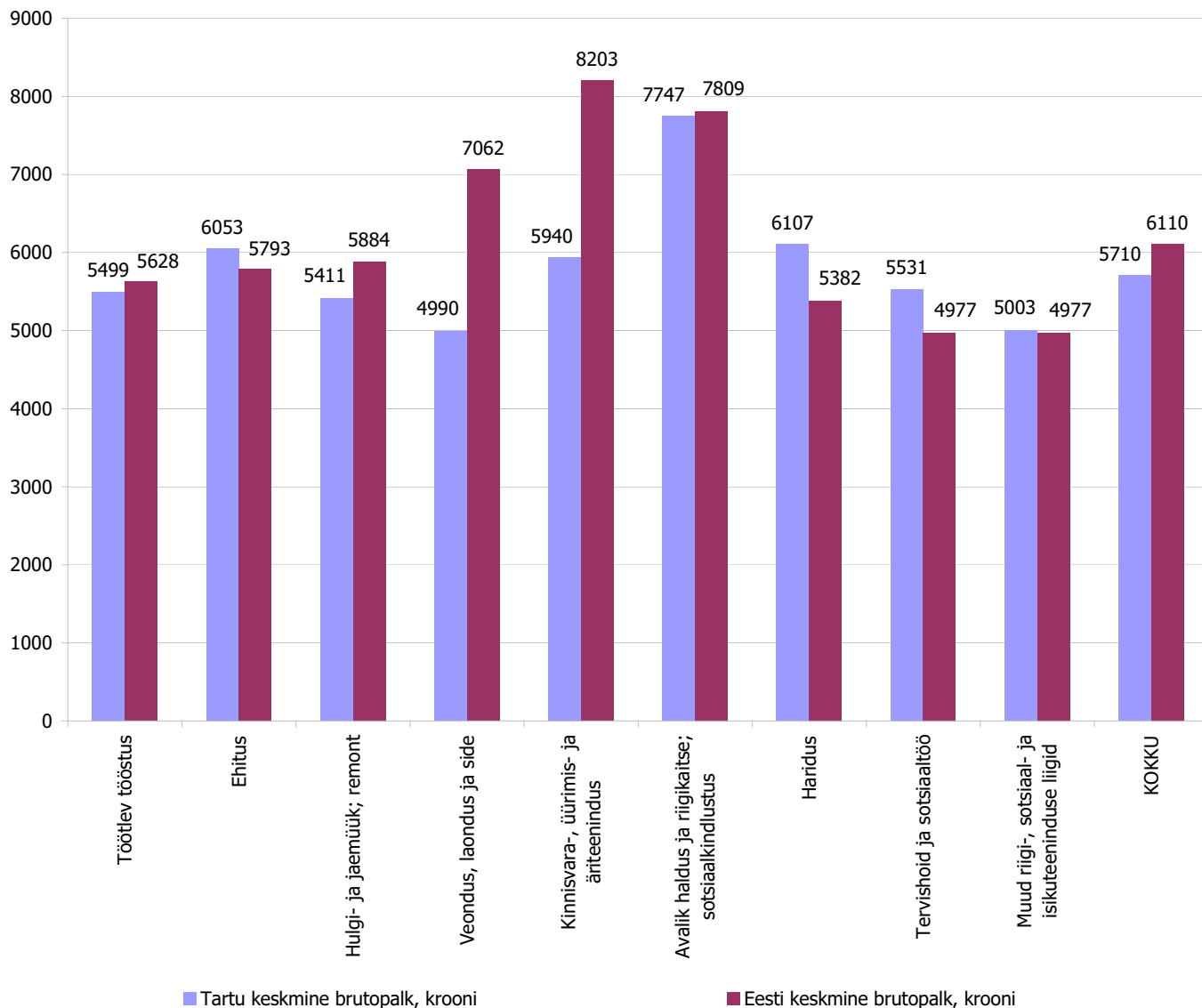

Registreeritud töötajate jagunemine vanuse järgi

(Allikas: Tartumaa Tööhõiveamet)

Vanus	2002		2003	
	Arv	Osatähtsus %	Arv	Osatähtsus %
16-24	1526	23,2	1220	23,5
25-49	3796	57,6	2996	57,9
M 50-59 N 50-54	874	13,3	536	10,3
M 60-64 N 55-59	360	5,5	342	6,6
M > 60 N > 59	29	0,4	89	1,7
Kokku	6585	100,0	5183	100,0

Töötü abiraha saajate jagunemine vanuse järgi

(Allikas: Tartumaa Tööhõiveamet)

Vanus	2002		2003	
	Arv	Osatähtsus %	Arv	Osatähtsus %
16-24	482	17,0	277	15,2
25-49	1647	58,1	1080	59,1
M 50-59 N 50-54	472	16,6	318	17,4
M 60-64 N 55-59	236	8,3	152	8,3
Kokku	2837	100,0	1827	100,0

Tööturutoetuse saajad ettevõtluse alustamiseks 2003. aastal

(Allikas: Tartumaa Tööhõiveamet)

Tegevusala	Toetuse saajate arv	Loodud töökohti	Eraldatud summa kroonides
Põllumajandus, jahindus ja metsandus	2	2	40 000
Tööstus	1	1	20 000
Hulgi- ja jaekaubandus; mootorsõidukite, mootorrataste ja isiklike tarbeesemete ning kodumasinade remont	1	1	20 000
Transport, laomajandus ja side	1	1	20 000
Kinnisvara-, üürimis- ja äriteenindus	2	2	40 000
Teised riigi-, sotsiaal- ja isikuteenindusliigid	1	1	20 000
Koduteenindus palgatud isikute poolt	1	1	20 000
Kokku	9	9	180 000

Tööpakkumised ametialade järgi 2002. aastal

(Allikas: Tartumaa Tööhõiveamet)

Ametiala grupp	Tööpakkumiste arv	Osatähtsus %
Direktorid ja juhid	26	1,1
Tippspetsialistid	64	2,7
Keskastmetspetsialistid ja tehnikud	101	4,3
Ametnikud	57	2,4
Teenindus- ja müügitöötajad	519	22,0
Põllumajanduse ja kalanduse oskustöölised	16	0,7
Oskus- ja käsitöölised	533	22,6
Seadme- ja masinaoperaatorid	312	13,2
Lihttöölised	732	31,0
Kokku	2360	100,0

LINNAVARA

Tartu linnale kuuluvad mitteeluhooned ja -ruumid seisuga 31.12.2003

(Allikas: Tartu Linnavalitsuse linnavarade osakond)

Linnavalitsuse struktuuriüksus	Hoonete arv	Pind m ²	Kasutusotstarve
Haridusosakond	75	197 815	Koolid, lasteaiad ja neid teenindavad hooned
Kultuuriosakond	17	34 159	Spordibaasid, muuseumid, muusikakoolid, raamatukogud, huviringid, MTÜd
Linnamajanduse osakond	19	1 813	Asutus Kalmistu ja krematoorium
Linnavarade osakond*	62	61 999	Linnavalitsuse haldushooned, kauplused, kontorid, toitlustusasutused jm
Sotsiaalabi osakond	7	3 057	Hooldekodu ja turvakodu
Kokku	180	298 843	

* Linnavarade osakonna majandamisteenistus tegeleb linnale kuuluvate äriruumide üürimisega.

Äriruumide üürimine aastalõpu seisuga

(Allikas: Tartu Linnavalitsuse linnavarade osakond)

	2001	2002	2003
Sõlmitud kasutuslepingute arv	214	171	161
sh üürilepinguid (tasulisi)	190	146	135
tasuta kasutamise lepinguid	24	25	26
Lepingute alusel kasutusse antav pind (m ²)	41 128	41 972	47 030
sh üüripind (tasuline)	35 300	31 343	31 761
tasuta kasutusse antav pind	5 828	10 629	15 269
Lepingutega katmata, vabad üüripinnad (m ²)	...	5 949	4 689
Tartu Linnavalitsuse kasutuses olevad pinnad (m ²)	...	7 343	10 280
Aastas laekunud üüritulu (krooni)	9 736 666	14 578 849	13 661 757

Tartu linnale kuuluvad eluruumid aastalõpu seisuga

(Allikas: Tartu Linnavalitsuse linnavarade osakond)

	2001	2002	2003
Eluruume kokku	861	785	688
sh sotsiaaleluruume *	440	475	508
erastamisele mittekuuluvaid **	41	30	31
Sotsiaaleluruumi keskmine üldpind (m ²)	...	29,6	29,3

* Erastamisele mittekuuluv korter või muu eluruumidele esitatavatele nõuetele vastav ruum, mis on Tartu Linnavalikogu otsusega tunnistatud sotsiaaleluruumiks.

** Tunnistatud erastamisele mittekuuluvaks seoses vajadusega üürile anda.

Tartu linnale kuuluvad monumendid ja dekoratiivskulptuurid
(Allikas: Tartu Linnavalitsuse linnavarade osakond)

Jrk	Nimetus	Asukoht	Aasta	Autor
1.	Skulptuurigrupp "Vjatško ja Meelis Tartu kaitsel"	Oru tn	1956	O. Männi
2.	Armeenia ja eesti rahva sõpruse monument	Vabaduse puiestik	1978	A. Dzhivanjan
3.	F. G. W. Struve monument	Toomemägi	1969	O. Männi, U. Ivask
4.	M. Saare monument	Kooli tn	1982	A. Kulbusch
5.	I Eesti Õpetajate Seminari mälestuskivi	Forseliuse park	1930	
6.	Mälestuskivi Eesti I üldlaulupeole	Laululava taga kaskede all	1959	O. Ehelaid
7.	Mälestuskivi Eesti I üldlaulupeole	Narva mnt–Puiestee tn nurk	1994	M. Karmin
8.	Rahvaste monument	Toomeorg	1806	J. W. Krause
9.	K. E. von Baeri monument	Toomemägi	1886	A. Opekušin
10.	Barclay de Tolly monument	Barclay plats	1849	V. Demut-Malinovski, A. Štšedrin
11.	II maailmasõjas hukkunute memoriaalkompleks	Raadi park	1975	A. Mölder, R. Luup
12.	E. Bergmanni monument	Toomemägi	1913	A. Hildebrandt
13.	F. R. Faehlmanni monument	Toomemägi	1930	V. Mellik
14.	F. R. Kreutzwaldi monument	Vabaduse puiestik	1952	J. Hirv, M. Saks, A. Karro, A. Mellik, M. Port
15.	J. K. S. Morgensterni mälestussammas	Toomemägi	1851	K. Tool
16.	N. Pirogovi monument	Ülikooli tn–Lossi tn nurk	1952	J. Raudsepp, M. Mölder, P. Tarvas, A. Volberg
17.	A. Schmidti monument	Kassitoome	1982	Ü. Öun, I. Volkov
18.	K. J. Petersoni monument	Toomemägi	1983	J. Soans, A. Murdmaa
19.	M. Härma monument	M. Härma Gümnaasium	1984	J. Eskel
20.	100 000. tartlase sünni tähistav skulpturaalne kompositsioon	Atlantise kõrval	1977	M. Mikof
21.	Mälestuskivi J. Liivile	J. Liivi tn	1964	A. Starkopf
22.	F. Tuglase monument	Ülejõe park	1986	E. Viies, A. Mänd
23.	Mälestuskivi õpetajale	Karlova park	1988	E. Taniloo, A. Bogatkin
24.	O. Lutsu monument	Vabaduse puiestik	1987	A. Rimm, A. Murdmaa
25.	Soome–N. Vene rahulepingu mälestuskivi	Tõnissoni tn 1	1990	A. Seppet
26.	Stalinismiohvrite monument "Rukkilill"	Riia tn–Pepleri tn nurk	1990	P. Saar
27.	Teadlaste aumüüri kivi	Jakobi tn	1968	
28.	J. Hurda monument	Vanemuise park	1994	J. Soans, R. Tomingas
29.	Lenini pronksmonument	Tähe tn 128 kaarhali teisaldatudl	1952	A. Vomm, V. Sannamees
30.	A. Matteuse hauamonument	Raadi kalmistu	1997	M. Karmin, T. Trummal
31.	H. Treffneri monument	Ülejõe park	1997	M. Karmin, T. Trummal
32.	Raekoja purskkaev	Raekoja plats	1998	M. Karmin, T. Trummal
33.	Vabadussõja monument	Pauluse kalmistu	1998	M. Karmin, T. Trummal
34.	O. Wilde'i ja E. Vilde skulptuurmonument	Wilde kohviku ees	1999	T. Kirsipuu
35.	J. Tõnissoni monument	Ülikooli tn–Gildi tn nurk	2001	M. Karmin, T. Trummal
36.	8. ja 9. juulil 1941 Tartu vanglas mõrvatute mälestusmärk	Pauluse kalmistu	2001	H. Ajango
37.	Dekoratiivskulptuur "Naine vaasiga"	Oru tn 1	1960	E. Kirs
38.	Dekoratiivskulptuur "Bravuur"	Teisaldatud Tähe 127	1990	A. Seppet
39.	Dekoratiivskulptuur "Ema ja laps"	Oru tn 1	1979	E. Taniloo
40.	Dekoratiivskulptuur "Karu"	Vaksali pargis	1957	O. Ehelaid
41.	Dekoratiivskulptuur "Õppiv tütarlaps"	"Park" hotell juures	1959	J. Paberit
42.	Dekoratiivskulptuur "Metskits imetab talle"	Võru tn 80	1977	A. Vomm
43.	Skulptuur-kompositsioon "Tüdruk linnuga"*	Botaanikaaed		T. Kirsipuu

44.	Kindral Põdderi bareljeef	Barclay hotelli fuajee	2002	A. Taniloo
45.	Piiskop Platoni bareljeef	Kompanii 3	2003	T. Paberit
46.	Tartu vabadussammas	Vabaduse puiestik	2003	E. Väli

*Deponeeritud Tartu Ülikoolile

2003. aastal võõrandatud linnale kuulunud kinnisvara
(Allikas: Tartu Linnavalitsuse rahandusosakond)

Objekt	Kellele võõrandatud	Laekumine kroonides
Kalda tee 7	AS Linnaehitus	650 000
Kalda tee 9	AS Linnaehitus	670 000
Kalda tee 11	AS Linnaehitus	420 000
Fortuuna 6	OÜ Albatrek	1 140 219
Hommiku 10 (1/2 osa)	Linda Eesalu	7 482
K .E. von Baeri 2a (garaaž)	Ühinenud Spordisaalid	100 872
Kalda tee 24	OÜ Favors Tanklad	1 282 100
Küütri 14	AS Haabersti Maja	1 778 523
Anne 48 A	OÜ Autod ja Osad	226 800
Lille 12	OÜ Albatrek	1 520 219
Anne 71-73	V. Ivanov	259 698
Uus 58-12	I. Rahhimova	150 000
Kokku		8 205 913

Tartu linna osalus äriühingutes 2003. aastal
(Allikas: Tartu Linnavalitsuse rahandusosakond)

Äriühing	Tegevusala	Nimi- väärtus kr	Aktsiate, osade arv tk	Aktsia-/osa- kapital kr	Osalus %
Aktsiad			1 984 797	116 127 700	
AS Tartu Veevärk	Veevarustuse ja kanalisatsioonialaste teenuste osutamine	100	1 002 997	100 299 700	100
AS Tartu Raadi Lennujaam	Kinnisvara haldamine	10	700 000	7 000 000	33
AS Tartu Turg	Turuteenuste osutamine, kaubandusinventari laenutamine	100	60 000	6 000 000	100
AS Anne Turg	Turuteenuste osutamine, kaubandusinventari laenutamine	10	200 000	2 000 000	100
Kagu-Eesti Jäätme keskuse AS	Jäätmehooldus ja jäätmekäitlus	20	21 400	428 000	41
Tartu Elamu halduse AS	Elamute valitsemine, haldamine ja hooldamine, kinnisvara haldamine	1000	400	400 000	100
Osad				1 719 000	
OÜ Anne Saun	Saunateenused, ruumide rent		1	1 540 000	100
OÜ Tartu Veekeskus	Sporti- ja muude vaba aja veetmise teenuste osutamine		1	40 000	100
OÜ Uppsala Maja	Majutus- ja toitlustusteenuste osutamine; tegutsemine Uppsala linna ja Rootsi tutvustava infokeskuse		1	40 000	100
OÜ Tartu Linna Polikliinik	Ambulatoorse eriarstiabi osutamine		1	40 000	100
OÜ Tampere Maja	Majutusteenuste osutamine; Tartu ja Tampere vaheliste suhete arendamine		1	19 000	48
Kutsehariduskeskuse Halduse OÜ	Majutus- ja toitlustusteenuste osutamine; tegutsemine Tartu linna omandis olevate kutseõppeasutuste praktika- baasina		1	40 000	100
Kokku				117 846 700	

ELURUUMID

(Allikas: 2000. aasta rahva ja eluruumide loendus)

Eluruumidega* hooned liigiti

Hoone liik		Arv
Paljukorteriline elamu	hooned	1812
	eluruumid	33 820
Ühepereelamu ja muu väikeelamu	hooned	5427
	eluruumid	7297
Mitteelamu	hooned	61
	eluruumid	126
Hoone liik teadmata	hooned	302
	eluruumid	619
Kokku	hooned	7602
	eluruumid	41 862

* Eluruum on alaliseks elamiseks sobiv ühepereelamu, kahepere- ja ridaelamu sektsioon või korter, mis koosneb ühest või mitmest toast ja vastab sanitaartechnilistele nõuetele.

Asustatud eluruumidega hooned liigiti eluruumide, leibkonna ja elanike järgi

Hoone liik		Arv
Paljukorteriline elamu	hooned	1807
	eluruumid	31 208
	leibkonnad	33 261
	elanikud	73 966
Ühepereelamu ja muu väikeelamu	hooned	5221
	eluruumid	6908
	leibkonnad	7926
	elanikud	20 878
Mitteelamu	hooned	57
	eluruumid	108
	leibkonnad	115
	elanikud	219
Hoone liik teadmata	hooned	290
	eluruumid	553
	leibkonnad	620
	elanikud	1340
Kokku	hooned	7375
	eluruumid	38 777
	leibkonnad	41 922
	elanikud	96 403

Eluruumid omaniku järgi

Eluruumi omanik	Arv
Riik	207
Kohalik omavalitsus	746
Eesti elanik	37 099
Välisriigi elanik	639
Elamuühistu	1 237
Muu omanik	489
Teadmata	1 445
Kokku	41 862

Asustatud eluruumid, leibkonnad ja elanikud eluruumi omaniku järgi

Eluruumi omanik	Eluruumide arv	Leibkondade arv	Elanike arv
Riik	179	190	439
Kohalik omavalitsus	650	702	1 314
Eesti elanik	35 341	38 253	88 699
Välisriigi elanik	514	570	1 131
Elamuühistu	1 169	1 220	2 728
Muu omanik	434	466	1 034
Teadmata	490	521	1 058
Kokku	38 777	41 922	96 403

Eluruumidega hooned ehitusaja järgi

Hoone ehitusaeg	Kõik hooned	sh	
		paljukorterilised elamud	ühepereelamud ja muud väikeelamud
Enne 1919	852	469	271
1919-1945	1247	442	731
1946-1960	1602	110	1474
1961-1970	1136	109	1010
1971-1980	867	163	688
1981-1990	520	177	327
1991-1995	162	24	135
1996 või hiljem	252	11	239
Ehitus pooleli	242	2	240
Teadmata	722	305	312
Kokku	7602	1812	5427

Asustatud eluruumide arv hoone ehitusaja järgi

Hoone ehitusaeg	Eluruumide arv
Enne 1919	3261
1919-1945	3230
1946-1960	3140
1961-1970	6012
1971-1980	9241
1981-1990	8605
1991-1995	1171
1996 või hiljem	488
Ehitus pooleli	279
Teadmata	3350
Kokku	38 777

Eluruumide arv elamus

Eluruumide arv hoones	Kõik elamud	sh asustatud
1	4127	3929
2	1092	1085
3-4	616	612
5-9	677	675
10-19	286	286
20-29	48	48
30-39	94	94
40-49	84	84
50-59	48	48
60-69	46	46
70-79	55	55
80-99	34	34
100+	32	32
Kokku	7239	7028

Elamute suurus eluruumide arvu järgi

Eluruumide arv hoones	Eluruumide koguarv elamutes	sh asustatud elamutes
1	4127	3929
2	2184	2066
3-4	2148	1911
5-9	4484	3925
10-19	3645	3217
20-29	1198	1098
30-39	3000	2827
40-49	3713	3484
50-59	2712	2545
60-69	2855	2700
70-79	4030	3843
80-99	2978	2810
100+	4043	3761
Kokku	41 117	38 116

Eluruumid tüübi järgi

Eluruumi tüüp	Arv
Pereelamu	5 258
Osa pereelamust	2 129
Korter	34 344
Omaette tuba (toad)	131
Kokku	41 862

Asustatud eluruumid, leibkonnad ja elanikud eluruumi tüübi järgi

Eluruumi tüüp	Eluruumide arv	Leibkondade arv	Elanike arv
Pereelamu	4 980	5 793	15 884
Osa pereelamust	2 011	2 233	5 251
Korter	31 681	33 786	75 094
Omaette tuba (toad)	105	110	174
Kokku	38 777	41 922	96 403

Eluruumid tubade arvu järgi

Tubade arv eluruumis	Eluruumide arv
1 toaga eluruum	8 048
2 toaga eluruum	16 077
3 toaga eluruum	10 653
4 toaga eluruum	4 154
5 toaga eluruum	1 657
6 toaga eluruum	667
7 või enama toaga eluruum	346
Tubade arv teadmata	260
Kokku	41 862

Asustatud eluruumid, leibkonnad ja elanikud eluruumi tubade arvu järgi

Tubade arv	Eluruumide arv	Leibkondade arv	Elanike arv
1 toaga eluruum	6 865	7 094	10 641
2 toaga eluruum	15 021	16 007	32 915
3 toaga eluruum	10 197	11 038	29 261
4 toaga eluruum	4 023	4 538	13 650
5 toaga eluruum	1 604	1 944	5 767
6 või enama toaga eluruum	975	1 206	4 037
Tubade arv teadmata	89	95	132
Kokku	38 777	41 922	96 403

Eluruumid pinna järgi

Eluruumi pind, m ²	Eluruumide arv	Asustatud eluruumide arv
-20	1 808	1 398
20-29	3 427	2 955
30-39	6 822	6 213
40-49	10 932	10 313
50-59	4 302	4 078
60-79	10 196	9 808
80-99	1 512	1 450
100-119	924	889
120-139	619	590
140-179	521	500
180-249	319	308
250+	126	122
Teadmata	354	153
Kokku	41 862	38 777
Eluruumi kogupind, m²	2 249 852	2 125 767
Keskmine pind elaniku kohta, m ² *		22,1

* Ainult teadaoleva pinnaga eluruumides elavate elanike kohta

Eluruumid tehnovarustatuse järgi

Tehnovarustatus*	Kõik eluruumid
Köögi või kööginišiga	40 622
Köögi või kööginišita	700
Veevärgiga	39 974
Veevärgita	1 716
Kanalisatsiooniga	39 460
Kanalisatsioonita	2 230
Sooja veega	30 727
Sooja veeta	10 877
Vanniga (dušiga)	31 028
Vannita (dušita)	10 616
Eluruumide üldarv	41 862

* Ilma nende eluruumideta, millel antud liiki tehnovarustuse olemasolu on teadmata.

Asustatud eluruumid ja elanikud eluruumi tehnovarustatuse järgi

Tehnovarustuse olemasolu	Eluruumide arv	Elanike arv
Köögi või kööginišiga eluruum	38 033	95 046
Veevärgiga eluruum	37 300	93 374
Kanaliseatsiooniga eluruum	36 806	92 020
Sooja veega eluruum	29 151	75 160
Vanniga (dušiga) eluruum	29 387	75 000
Üldarv	38 7777	96 403

Tavaleibkondade rahvastik eluruumi tüübi ja eluruumi kasutamise aluse järgi

Eluruumi tüüp	Kasutamise alus	Arv
Tavaeluruum	omanik	70 044
	elamuühistu liige	2 342
	üürnik	20 044
	muu	1 927
	teadmata	2 046
	kokku	96 403
Mitte-tavaeluruum		41
Majutusruum		3 858
Eluruumi tüüp teadmata		272
Kokku		100 574

Eluruumid* tüübi ja asustatuse järgi ning tavaeluruumid leibkondade arvu järgi

Eluruumi tüüp		Leibkondade arv eluruumis	Eluruumide arv
Tavaeluruum	asustatud tavaeluruum	1	36 081
		2	2 319
		3+	377
	reserveeritud		815
	asustamata		1 569
	asustus teadmata		701
	kokku		41 862
Mitte-tavaeluruum		26	
Majutusruum		1 967	
Eluruumi tüüp teadmata		315	
Kokku		44 170	

* Erinevalt teistest tabelitest, kus vaadeldakse vaid tavaeluruume, hõlmab tabel ka muid eluruume (v.a institutsioonide ruumid), kus loendusmomendil elas alaliselt vähemalt üks isik.

HARIDUS

(Allikas: Tartu Linnavalitsuse haridusosakond, andmed 1. oktoobri seisuga)

Koolieelsed lasteasutused

Laste arv koolieelsetes munitsipaallasteasutustes

Asutus	Õppekeel	Laste arv							
		sõimes kuni 3 a		aias 3-7 a		kokku		teistest omavalitsustest	
		2002	2003	2002	2003	2002	2003	2002	2003
Kesklinna Lastekeskus*	eesti	9	5	138	143	147	148	2	2
Lasteaed Hellig	eesti	53	36	165	203	218	239	29	35
Lasteaed Karoliine	eesti	18	18	97	96	115	114	1	3
Lasteaed Kivike	eesti	35	37	239	240	274	277	3	5
Lasteaed Meelespea	eesti, vene	19	17	114	116	133	133	4	12
Lasteaed Nukitsamees*	eesti	-	-	29	28	29	28	11	11
Lasteaed Piilupesa*	eesti, vene	54	49	202	206	256	255	14	18
Lasteaed Ploomike*	eesti	-	-	63	64	63	64	1	1
Lasteaed Päkapikk	eesti, vene	-	-	64	67	64	67	2	9
Lasteaed Pääsupesa*	eesti	42	18	131	178	173	196	6	7
Lasteaed Ristikhein*	eesti	36	50	194	186	230	236	5	10
Lasteaed Sirel	vene	-	-	49	48	49	48	-	2
Lasteaed Tõruke	eesti	18	18	73	72	91	90	-	-
Lastepäevakodu Annike*	vene	55	56	144	143	199	199	10	10
Lastepäevakodu Helika	eesti	18	18	119	121	137	139	4	4
Lastepäevakodu Kannike	eesti	43	68	209	188	252	256	8	16
Lastepäevakodu Kelluke*	vene	39	35	155	161	194	196	3	6
Lastepäevakodu Krõll	eesti	54	37	214	230	268	267	10	15
Lastepäevakodu Midrimaa	eesti	17	17	121	120	138	137	2	2
Lastepäevakodu Mõmmik	eesti, vene	53	58	171	181	224	239	17	31
Lastepäevakodu Poku*	eesti	18	37	228	205	246	242	1	5
Lastepäevakodu Rukkilill	eesti	18	16	119	119	137	135	3	3
Lastepäevakodu Sass	eesti	19	18	119	117	138	135	1	11
Lastepäevakodu Triinu ja Taavi	eesti	35	45	242	213	277	258	4	14
Lastesõim Mesipuu	eesti	70	60	-	-	70	60	3	7
Maarjamõisa Lastepäevakodu*	eesti, vene	37	36	149	155	186	191	9	13
Tähtvere Lastepäevakodu	eesti	54	52	177	171	231	223	10	20
Kokku		814	801	3725	3771	4539	4572	163 (4%)	272 (6%)

* erirühmad hariduslike erivajadustega lastele

Laste arv eralasteaedades

Asutus	2002	2003
MTÜ Lasteaed Väike Pauline	43	40
MTÜ Lasteaed Seitse sõpra	10	10
MTÜ Lasteaed Päkapikk	18	17
OÜ Remante Cipollino	20	18
Kokku	91	85

Üldhariduskoolid

Kool	Klassid	Koolis õpilasi		Õpilaste arvu muutus	Õhtupoelses vahetuses		Õpilasi teistest omavalitsustest	
		2002	2003		2002	2003	2002	2003
Munitsipaalkoolid kokku, sh		15 484	15 145	-339	1016 (7%)	1798 (12%)	2407 (16%)	
Üldhariduskoolid kokku, sh		15 047	14 720	-327	944 (6%)	1716 (11%)	2304 (16%)	
Annelinna Gümnaasium*	1.-12.	983	895	-88		27	38	
Annemõisa Kool	1.-9.	375	274	-101		48	42	
Descartes'i Lütseum	1.-12.	968	977	9		109	174	
Forseliuse Gümnaasium	1.-12.	628	594	-34	103	82	73	
Hugo Treffneri Gümnaasium	10.-12.	535	539	4		258	255	
Karlova Gümnaasium	1.-12.	1 031	1025	-6	176	165	133	
Kesklinna Kool	1.-9.	473	477	4	89	89	65	
Kivilinna Gümnaasium	1.-12.	1 147	1191	44		116	172	
Kommertsgümnaasium	1.-12.	1 173	1151	-22		106	158	
Kunstigümnaasium	1.-12.	1 030	996	-34		114	146	
Mart Reiniku Gümnaasium	1.-12.	1 229	1211	-18	198	180	212	
Miina Härma Gümnaasium	1.-12.	933	936	3	353	189	128	
Puškini Gümnaasium*	1.-12.	595	513	-82		45	47	
Raatuse Gümnaasium	1.-12.	951	947	-4		88	132	
Slaavi Gümnaasium*	1.-12.	733	669	-64		26	45	
Tamme Gümnaasium	1.-12.	1 294	1293	-1	326	160	205	
Täiskasvanute Gümnaasium#	8.-12.	454	543	89		98	184	
Veeriku Kool	1.-9.	515	489	-26		69	95	
Koolid hariduslike erivajadustega lastele kokku, sh		437	425	-12	78 (18%)	82 (19%)	103 (24%)	
Herbet Masingu Kool	1.-12.	191	189	-2	78	72	34	
Kroonuaia Kool#	1.-9.	202	191	-11		53	55	
Maarja Kool	1.-9.	44	45	1		12	14	
Erakoolid kokku, sh		517	526	9				
Audentese Erakool	1.-7.	122	120	-2				
Elu Sõna Kristlik Kool	1.-9.	68	66	-2				
Katoliku Kool	1.-7.	150	161	11				
Waldorfgümnaasium	1.-12.	177	179	2				
Riigikoolid kokku, sh		419	448	29				
Emajõe Kool	1.-13.	105	106	1				
Hilje Kool	1.-12.	314	342	28				
Tartu linnas kokku		16 420	16 119	-301				

* vene õppekeelega koolid
eesti ja vene õppekeelega koolid

Gümnaasiumi medaliga lõpetanute arv 2003. aastal

Kool	Kuldmedal	Hõbemedal
Annelinna Gümnaasium	4	4
Descartes'i Lütseum	1	2
Forseliuse Gümnaasium	1	
Herbet Masingu Kool		
Hugo Treffneri Gümnaasium	11	6
Karlova Gümnaasium		1
Kivilinna Gümnaasium	1	3
Kommertsgümnaasium	3	5
Kunstigümnaasium		1
Mart Reiniku Gümnaasium	1	1
Miina Härma Gümnaasium	8	11
Puškini Gümnaasium	2	2
Raatuse Gümnaasium	2	3
Slaavi Gümnaasium		6
Tamme Gümnaasium		2
Täiskasvanute Gümnaasium		
Kokku	34	48

2003. aastal gümnaasiumi lõpetanute edasiõppimine

Kool	Lõpetajate arv	Õpinguid jätkas				Õpingud lõpetas	
		kõrgkoolis		kutseõppeasutuses		Arv	%
		Arv	%	Arv	%		
Annelinna Gümnaasium	92	53	58	23	25	16	17
Descartes'i Lütseum	65	44	68	2	3	19	29
Forseliuse Gümnaasium	37	23	62	7	19	7	19
Herbet Masingu Kool	14	10	71	1	7	3	21
Hugo Treffneri Gümnaasium	173	162	94	3	2	8	5
Karlova Gümnaasium	49	36	73	6	12	7	14
Kivilinna Gümnaasium	44	34	77	4	9	6	14
Kommertsgümnaasium	61	54	89	4	7	3	5
Kunstigümnaasium	50	30	60	11	22	9	18
Mart Reiniku Gümnaasium	78	59	76	9	12	10	13
Miina Härma Gümnaasium	95	90	95	1	1	4	4
Puškini Gümnaasium	71	36	51	18	25	17	21
Raatuse Gümnaasium	50	35	70	7	14	8	16
Slaavi Gümnaasium	47	22	47	7	15	18	38
Tamme Gümnaasium	72	60	83	9	13	3	4
Kokku	998	748	75	112	11	138	14

Tartu linna õpilaste arv 1999-2003

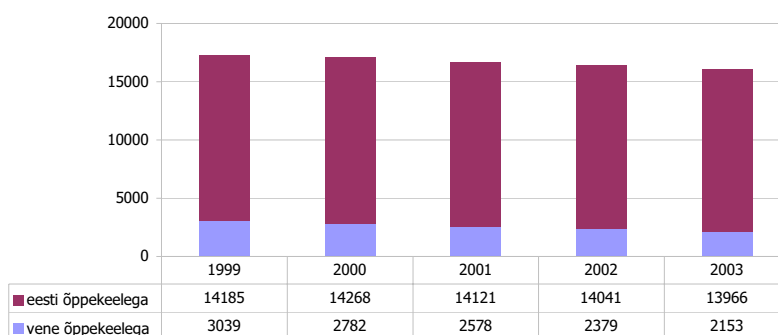

Kutseõppeasutused

Tähistused:

KKPB – kutsekeskharidus põhikooli baasil
 KKKB – kutsekeskharidus keskkooli baasil
 KKH – kutsekõrgharidus

Tartu Kutsehariduskeskus

Õpetatav eriala või kutseala	Õpilasi 2002/2003	Õpilasi 2003/2004	Õppe- aeg	Õppe- tase
Kokku	2139	2187		
Andmetöötlus	27	49	2 a	KKKB
Andmetöötlus ja arvutivõrgud	59	56	2 a	KKKB
Ärikorraldus	50	53	2 a	KKKB
Autode ja masinate remont	30	32	2 a	KKKB
Elektriseadmete hooldus ja remont	13	9	2 a	KKKB
Elektriseadmete hooldus ja remont (vene keele baasil)	-	13	2 a	KKKB
Hotelliteenindus	59	56	2 a	KKKB
Rätsepatöö	24	32	2 a	KKKB
Infotehnoloogia	23	-	2 a	KKKB
Jaemüügi korraldus	60	53	2 a	KKKB
Juuksur	58	58	2 a	KKKB
Pagar-kondiiter	42	37	2 a	KKKB
Sekretäritöö	53	51	2 a	KKKB
Tisler	20	22	2 a	KKKB
Toiduainete tehnoloogia	17	33	2 a	KKKB
Toitlustusteenindus	62	55	2 a	KKKB
Turismikorraldus	61	55	2 a	KKKB
Vanglaametnik	90	-	1 a	KKKB
Veebidisain ja e-kaubandus	-	51	2 a	KKKB
Virtuaalne kaubandus	55	-	2 a	KKKB
Õmblemine	46	23	2 a	KKKB
sh keskkooli baasil	803	739		
Arvutitehnik	53	84	3 a	KKPB
Autolukksepp	86	90	3 a	KKPB
Ehitusviimistlus	90	92	3 a	KKPB
Elektrik	78	82	3 a	KKPB
Keevitus	-	18	3 a	KKPB
Keevitus (vene keele baasil)	-	18	3 a 6 k	KKPB
Kinnisvarahooldus	89	89	3 a	KKPB
Kokk	158	174	3 a 6 k	KKPB
Lukksepp	74	66	3 a	KKPB
Metallitöö	17	41	3 a	KKPB
Müüja	80	85	3 a	KKPB
Pagar-kondiiter	134	100	3 a	KKPB
Tisler	87	90	3 a	KKPB
Toiduainete töötlemine	59	56	3 a	KKPB
Toiduainete töötlemine (vene keele baasil)	-	32	3 a 6 k	KKPB
Treial	54	35	3 a	KKPB
Õmblemine	89	105	3 a	KKPB
Üldehitus	88	121	3 a	KKPB
sh põhikooli baasil	1236	1378		
Ehituspusepp	-	14	3 a 6 k	KKPB

Puhastusteenindus	-	11	3 a	KKPB
Tisler	16	10	3 a	KKPB
Õmblemine	38	36	3 a	KKPB
sh erivajadustega	54	71		

Riiklikes kutseõppeasutustes õpetatavad erialad, õpilaste arv ja õppetasemed

Kooli nimetus	Õpetatav eriala või kutseala	Õpilaste arv		Õppe-aeg	Õppe-tase
		2002/2003	2003/2004		
Eesti Mereakadeemia Merekooli Tartu filiaal	Sisevete laevajuht	15	28	2 a	KKKB
	Kokku	15	28		
	sh keskariduse baasil	15	28		
Tartu Meditsiinikool	Õde	336	367	3,5 a	KKH
	Bioanalüütik	65	60	3,5 a	KKH
	Ämmaemand	63	74	4,5 a	KKH
	Radioloogiatehnik	58	51	3,5 a	KKH
	Füsioterapeut	39	52	3,5 a	KKH
	Sotsiaalhooldaja	27	36	2 a	KKKB
	Tervisekaitse spetsialist	15	29	3a	KKH
	Õde (tasemeõpe)	157	175	2 a	KKH
	Ämmaemand (tasemeõpe)	19	40	2 a	KKH
	Bioanalüütik (tasemeõpe)	13	28	2 a	KKH
	Kokku	792	912		
	sh keskkooli baasil	792	912		
Tartu Kunstikool	Kunstiline kujundamine	25	45	4 a	KKPB
	Kokku põhikooli baasil	25	45		
Heino Elleri nimeline Tartu Muusikakool	Klaver/orel	5	8	4 a	KKKB
	Keelpillid	2	4	4 a	KKKB
	Puhkpillid	13	12	4 a	KKKB
	Löökpillid	0	3	4 a	KKKB
	Akordion	4	2	4 a	KKKB
	Klassikaline kitarr	7	11	4 a	KKKB
	Laul	32	28	4 a	KKKB
	Kooridirigeerimine	9	10	4 a	KKKB
	Muusikateooria ja kompositsioon	6	2	4 a	KKKB
	Kokku keskkooli baasil	78	80		
	Klaver	14	14	4 a	KKPB
	Keelpillid	15	16	4 a	KKPB
	Puhkpillid	11	12	4 a	KKPB
	Löökpillid	4	3	4 a	KKPB
	Akordion	8	6	4 a	KKPB
	Klassikaline kitarr	2	-	4 a	KKPB
	Kooridirigeerimine	11	14	4 a	KKPB
	Muusikateooria ja kompositsioon	3	3	4 a	KKPB
	Kokku põhikooli baasil	68	68		
	Noorteosakonnas kokku	169	170		
	Klaver	64	68		
	Akordion	5	7		
	Puhk- ja löökpillid	39	38		
Keelpillid	55	53			

Klassikaline kitarr	3	4		
Laul	3	-		
Kokku	315	318		

Erakutseõppeasutustes õpetatavad erialad ja õpilaste arv

Kooli nimetus	Õpetatav eri- või kutseala	Õpilaste arv		Õppe-aeg
		2002/2003	2003/2004	
Iluravi Erakool	Kosmeetik	33	34	1 a 6 k
	Kokku keskkooli baasil	33	34	

Munitsipaalharidusasutuste pedagoogid 2003/2004

Pedagoogide jaotus ametijärgu järgi

Ametijärk	Üldhariduskoolid		Kutsekoolid		Lasteaiad	
	Arv	%	Arv	%	Arv	%
Noorempedagoog	72	7	17	12	61	12
Pedagoog	703	65	90	66	395	77
Vanempedagoog	211	20	28	21	29	6
Pedagoog-metoodik	46	4	1	1	1	0
Kvalifikatsiooninõuetele mittevastav	47	4	-	-	27	5
Kokku	1079	100	136	100	513	100

Pedagoogide jaotus haridustaseme järgi

Haridustase	Üldhariduskoolid		Kutsekoolid		Lasteaiad	
	Arv	%	Arv	%	Arv	%
Teaduskraad	29	3	4	3	1	0
Kõrgharidus	910	84	103	76	182	36
Keskeriharidus	99	9	26	19	294	57
Keskharidus	41	4	3	2	36	7
Kokku	1079	100	136	100	513	100

Pedagoogide jaotus vanuse järgi

Vanus	Üldhariduskoolid		Kutsekoolid		Lasteaiad	
	Arv	%	Arv	%	Arv	%
Alla 30	190	18	14	10	80	16
30-39	245	23	20	15	155	30
40-49	298	27	44	33	154	30
50-59	218	20	36	26	96	19
60 ja vanemad	128	12	22	16	28	5
Kokku	1079	100	136	100	513	100

Kõrgemad õppeasutused 2003/2004

(Allikas: Statistikaamet)

Õppeasutus	Kokku üliõpilasi	kutsekõrg-haridus	rakendus-kõrgharidus	diplomiõpe	bakalaureuseõpe	integreeritud bakalaureuse- ja magistriõpe	magistriõpe	doktoriõpe
Avalik-õiguslikud ülikoolid								
Tartu Ülikool *	14 600	-	155	786	8781	1461	2487	930
Eesti Põllumajandusülikool	4 621	-	-	175	3543	294	448	161
Eesti Muusikaakadeemia Tartu filiaal	16	-	-	-	16	-	-	-
Riigi rakenduslikud kõrgkoolid ja kutseõppeasutused								
Tartu Lennukolledž	251	-	149	102	-	-	-	-
Kaitseväge Ühendatud Õppeasutused	202	79	107	16	-	-	-	-
Tartu Kõrgem Kunstikool	267	-	133	134	-	-	-	-
Tartu Meditsiinkool	876	282	594	-	-	-	-	-
Eraülikoolid								
Audentese Ülikool	541	-	-	49	467	-	25	-
Rakenduslikud erakõrgkoolid ja -kutseõppeasutused								
Tartu Teoloogia Akadeemia	96	-	96	-	-	-	-	-
EKBL Kõrgem Usuteaduslik Seminar	48	-	20	28	-	-	-	-
Rahvusvaheline Sotsiaalteaduste Rakenduslik Kõrgkool LEX Tartu filiaal	12	-	5	7	-	-	-	-
Mainori Majanduskooli Tartu filiaal	349	28	320	1	-	-	-	-
Kokku	21 879	389	1579	1298	12 807	1755	2960	1091

* Koos Tartu Ülikooli avatud ülikooli tasemeõppega ja ilma väljaspool Tartut asuvate kolledžiteta.

TEADUS- JA ARENDUSTEGEVUS

(Allikas: Statistikaamet)

Statistiline mõõdupuu sobib kvantitatiivsete suuruste mõõtmiseks, seepärast keskendub statistiline andmekogumine teadus- ja arendustegevusega seotud kulutustele ning töötajatele. Viimasteks loetakse isikuid, kelle tööajast aasta jooksul on vähemalt 10% seotud nimetatud tegevusega. Kõrvuti töötajatega, kellele teadus- ja arendustegevus on põhitöö, on suur grupp töötajaid, kelle põhitöök on õpetamine kõrgkoolis ning kellel teadus- ja arendustegevus hõlmab tööajast vähem kui poole. Seetõttu kasutatakse statistilise põhinäitajana ka teadus- ja arendustegevusele kulutatud tööaega mõõdetuna tööaastates ehk nn täistööajaekvivalenti.

Tartu linna andmete väljatoomine Eesti teadus- ja arendusasutuste statistikast on võimalik riikliku ning kõrgharidussektori osas. Riiklikus sektoris esitasid teadus- ja arendustegevuse aruanded aastatel 2000-2002 Eesti Biokeskus, Eesti Kirjandusmuuseum, Eesti Rahva Muuseum, Rahvusarhiiv, Veterinaar- ja Toidulaboratoorium. 2000. aastal kuulus siia ka Eesti Agrobiokeskus, mis aga järgmisel aastal liideti Eesti Põllumajandusülikooliga ning sellest ajast alates leiab kajastamist kõrgharidussektoris. Teadus- ja arendustegevuse kõrgharidussektorit Tartus esindavad Eesti Põllumajandusülikool ja Tartu Ülikool (k.a väljaspool linna paiknevad struktuuriüksused) ning Kaitseväe Ühendatud Õppeasutused, 2002. aastal aga esitasid aruanded EPMÜ ja TÜ kõrval Tartu Ülikooli Kliinikum ja Tartu Teoloogia Akadeemia.

Kulutused asutusesisesele teadus- ja arendustegevusele

Aasta	Riiklik sektor		Kõrgharidussektor	
	milj krooni	Riigi rahastatud kulutuste osakaal, %	milj krooni	Riigi rahastatud kulutuste osakaal, %
2000	22,7	61,3	166,1	82,9
2001	20,5	79,2	211,1	79,9
2002	49,1	75,9	223,4	83,9

Teadus- ja arendustegevusega seotud töötajad

Aasta	Töötajad		Teadus- ja arendustegevusele kulutatud tööaeg aastates	
	riiklik sektor	kõrgharidussektor	riiklik sektor	kõrgharidussektor
2000	175	2502	142	1232
2001	178	2608	132	1251
2002	206	2514	165	1228

Teadus- ja arendustegevusega seotud töötajad teadusvaldkonna järgi

Aasta	Teadusvaldkond	Teadlased ja insenerid			Tehnikud			Abipersonal		
		Mehed	Naised	Kokku	Mehed	Naised	Kokku	Mehed	Naised	Kokku
2000	Loodusteadused	473	183	656	57	91	148			
	Tehnikateadused	44	11	55	1	5	6			
	Arstiteadus	145	208	353	12	76	88			
	Põllumajandusteadused	113	73	186	15	57	72			
	Sotsiaalteadused	132	164	296	8	32	40			
	Humanitaarteadused	136	232	368	11	20	31			
	KOKKU	1043	871	1914	104	281	385	102	276	378
2001	Loodusteadused	466	203	669	69	83	152			
	Tehnikateadused	37	11	48	3	4	7			
	Arstiteadus	150	206	356	16	78	94			
	Põllumajandusteadused	117	80	197	12	50	62			
	Sotsiaalteadused	139	210	349	6	16	22			
	Humanitaarteadused	146	245	391	16	55	71			
	KOKKU	1055	955	2010	122	286	408	100	268	368
2002	Loodusteadused	457	207	664	73	84	157			
	Tehnikateadused	38	8	46	8	4	12			
	Arstiteadus	127	206	333	13	75	88			
	Põllumajandusteadused	126	86	212	17	51	68			
	Sotsiaalteadused	133	192	325	4	9	13			
	Humanitaarteadused	150	240	390	14	61	75			
	KOKKU	1031	939	1970	129	284	413	75	262	337

TERVISHOID

Tartu linna raviasutuste struktuur seisuga 31.12.2003 oli järgmine:

- 30 perearstiabiasutust;
- 22 era-eriarstiabiasutust;
- 43 erahambaraviasutust;
- Sihtasutus Tartu Kiirabi;
- Sihtasutus Tartu Ülikooli Kliinikum.

Arstide ja õendusala töötajate arv aastalõpu seisuga (Allikas: Tartu Linnavalitsuse linnaarstiteenistus, SA TÜ Kliinikum)

	2002	2003
Arste kokku	772	773
neist hambaarste	137	145
Õendusalatöötajaid	1242	1328

Arstikülastuste arv (Allikas: Tartu Linnavalitsuse linnaarstiteenistus)

Aasta	Perearstiabiasutused		Era-eriarstiabiasutused		Erahamba-raviasutused
	Ambulatoorsed visiidid	Koduvisiidid	Ambulatoorsed visiidid	Koduvisiidid	Arstikülastused
2002	278 487	21 861	114 037	120	132 256
2003	298 400	18 490	130 559	272	130 989

Sihtasutuse Tartu Ülikooli Kliinikum põhinäitajad (Allikas: Tartu Linnavalitsuse linnaarstiteenistus, SA TÜ Kliinikum)

	2002	2003
Keskmine voodite arv aastas	906	929
Ravitud haigete arv	37 294	41 494
Voodipäevade arv	265 592	274 015
Keskmine ravikestvus päevades, sh akuutravil	7,1 6,0	6,6 5,5
Keskmine hooldusravi kestvus päevades	28,2	38,2
Ambulatoorsete vastuvõttude arv, sh eriarsti vastuvõttud hambaarsti vastuvõttud	478 739 365 790 112 949	446 213 358 949 87 264

Tartu Kiirabi väljasõidud Tartu linna ja maakonda (Allikas: Tartu Linnavalitsuse linnaarstiteenistus, SA Tartu Kiirabi)

Aasta	Haigestumine		Õnnetusjuhtum		Haigete transport		Kokku	
	Abi saanud isikute arv	% üld-arvust	Abi saanud isikute arv	% üld-arvust	Abi saanud isikute arv	% üld-arvust	Üldarv	neist lapsed
2002	24 227	83,0	4511	15,5	450	1,5	29 188	4004
2003	23 568	84,1	4088	14,6	353	1,3	28 009	3798

Sihtasutuse Tartu Kiirabi moodustavad 17 kiirabibrigaadi asukohaga Tartu linn, Räpina, Otepää, Põltsamaa, Alatskivi, Elva, Antsla ja Mustvee. Tartu linna ja Tartu maakonda teenindab ööpäevaringselt kolm intensiiv- ehk reanimobiilbrigaadi, kolm arstibrigaadi ja neli õebrigaadi. Ülaltoodud tabelis on kajastatud ainult Tartu linna ja maakonna statistika.

Linna eelarvest rahastatud tervist edendavad projektid

(Allikas: Tartu Linnavalitsuse linnaarstiteenistus)

Aasta	Projektide arv	Rahastamine kroonides
2002	15	260 600
2003	15	259 100

Tervist edendava tegevuse eesmärgiks on tervist väärtustava eluhoiaku kujundamine. Rahastatakse kodanikualgatuslikke tervist edendavaid projekte. Prioriteetsed valdkonnad terviseprojektide rahastamisel on olnud tervisekasvatus ja tervisealane nõustamine, eri earühmi haaravad terviseüritused, HIV/AIDS ja teiste sugulisel teel levivate haiguste ennetamine, alkoholismi ja narkomaania ennetus, ravi ja rehabilitatsioon.

Tartu linna elanike ravikulud 2001-2003 kroonides

(Allikas: Eesti Haigekassa, Tartu Linnavalitsuse linnaarstiteenistus)

	Kulu liik	2001	2002	2003	Katteallikas
Ravikindlustusega hõlmatud elanikud	Ravikulud:	189 578 164	205 179 529	248 655 280	Eesti Haigekassa
	sh perearsti ambulatoorne vastuvõtt	3 510 332	3 870 314	4 483 591	
	eriarsti ambulatoorne vastuvõtt	58 717 406	64 596 761	81 155 184	
	statsioonarne eriarstiabi	106 324 132	117 067 729	142 674 926	
	hooldusravi (sh koduõendus)	1 834 326	2 055 554	4 830 504	
	hambaravi	19 191 968	17 589 171	15 511 075	
	Soodusravimid	57 796 657	66 944 336	58 046 679	Eesti Haigekassa
	Töövõimetushüvitised	60 268871	64 990 111	74 815 887	Eesti Haigekassa
Hooldusravil viibinud elanikud	Hooldusravi dotatsioon	636 000	1 000 000	1 638 515	Tartu Linnavalitsus
Kodused voodihaiged	Kulutused hooldus- ja põetusravivahenditele	267 100	270 000	300 000	Tartu Linnavalitsus
Toetus koduõendusabile	Hooldus- ja põetusravivahendid	-	-	110 000	Tartu Linnavalitsus
Koolitervishoiuteenus	Koolitus ja meditsiiniseadmed	-	-	50 000	Tartu Linnavalitsus
Ravikindlustusega tartlased	Ravikulud	249 900	112 263	424 272	Tartu Linnavalitsus

Tartu linna eelarvest doteeritakse hooldusravi voodipäevi arvestusega 100 krooni ühe voodipäeva eest.

Alates 1998. aastast eraldatakse linna eelarvest perearstidele sihtotstarbeliselt raha kodustele voodihaigetele hooldus- ja põetusravivahendite ostmiseks. Hooldus- ja põetusravivahendite jagamine perearstide kaudu on kõige otstarbekam, sest perearstid on informatsiooni abivajajatest.

Ravikindlustusega hõlmatud isikute vältimatu ravi kulud kaetakse riigi eelarvelistest vahenditest. Kindlustuseta isikute plaanilist ravikulu kaeti 2002. aastal Tartu linna eelarvest 112 263 krooniga vastavalt raviasutuste poolt esitatud arvetele.

Täiendavalt haigekassapoolsele finantseerimisele rahastatakse 2003. aastast linnaeelarvest sihtotstarbeliselt koolitervishoiu- ja koduõendusabiteenust.

Ravikindlustusega hõlmatud Tartu linna elanike esmahaigestumine aastatel 2002-2003
(Allikas: Eesti Haigekassa)

Haiguste grupp	Sugu/ Vanus	2002										2003																											
		0-14		15-24		25-44		45-64		65+		Kokku		0-14		15-24		25-44		45-64		65+		Kokku															
1. Nakkushaigused kokku	Kokku	2922	2487	3575	1761	1034	11 776	3047	2132	3388	1571	1036	11 174	Mehed	1461	655	995	561	379	4 051	1505	628	921	524	378	3 956	Naised	1461	1832	2577	1200	655	7 725	1542	2467	1047	658	7 218	
	Kokku	4	12	18	2	-	36	-	7	10	2	1	20	Mehed	4	2	8	2	-	16	3	7	1	-	4	16	Mehed	4	2	10	2	-	36	-	10	2	1	20	
	Naised	-	10	10	-	-	20	-	-	7	7	1	-	Naised	-	10	10	-	20	7	7	1	-	-	16	Naised	-	10	10	-	-	20	-	7	7	1	16		
sugulisel teel levivad klamüüdiahaigused	Kokku	-	154	186	17	-	357	-	115	189	20	1	325	Mehed	-	23	36	2	61	21	34	5	21	34	5	-	60	Naised	-	131	150	15	94	155	15	1	1	1	265
	Kokku	1	14	34	16	-	65	-	20	36	11	2	69	Mehed	-	2	8	1	11	3	6	-	10	10	-	1	59	Naised	1	12	26	15	17	30	11	1	1	1	124
	Mehed	-	11	85	90	35	221	2	11	44	40	26	124	Mehed	-	9	35	71	139	2	6	23	35	15	81	Naised	-	2	50	19	5	21	6	11	6	11	43		
äge B-viirushepatiit	Kokku	2	12	5	-	1	20	1	8	5	1	-	15	Mehed	-	6	5	-	11	7	3	1	1	-	-	11	Naised	2	6	6	-	9	2	2	-	-	-	-	4
	Kokku	-	1	-	1	-	2	5	-	-	1	-	6	Mehed	-	1	-	1	-	2	1	1	1	1	-	2	Naised	-	1	-	-	1	-	-	-	-	-	-	2
	Mehed	-	1	-	1	-	2	5	-	-	1	-	6	Mehed	-	1	-	1	-	2	1	1	1	-	2	Naised	-	1	-	-	1	-	-	-	-	-	2		
HIV töbi (AIDS)	Kokku	-	-	-	-	-	2	5	-	-	1	-	6	Mehed	-	-	-	-	-	-	-	-	-	-	-	-	6	Naised	-	-	-	-	-	-	-	-	-	-	4
	Kokku	-	1	-	2	-	3	-	1	2	-	-	4	Mehed	-	1	-	1	-	1	1	1	1	-	-	2	Naised	-	-	-	-	-	-	-	-	-	-	-	2
	Mehed	-	1	-	2	-	3	-	1	2	-	-	4	Mehed	-	1	-	1	-	1	1	1	-	-	2	Naised	-	-	-	-	-	-	-	-	-	-	2		
2. Kasvajad	Kokku	210	407	1026	1787	1575	5005	207	340	1073	1769	1628	5017	Mehed	74	105	178	318	1250	98	102	208	353	581	1333	Naised	136	302	848	1469	1000	3755	118	238	865	1416	1047	3684	
	Kokku	1272	1278	2523	2025	1237	8335	1323	1347	2684	2122	1380	8856	Mehed	847	486	903	663	3221	836	509	953	682	352	3332	Naised	425	792	1620	1362	915	5114	487	838	1731	1440	1028	5524	
	Mehed	200	788	2308	6148	9719	19 163	197	760	2305	6250	9975	19 488	Mehed	94	367	945	2288	6 568	113	374	973	2370	2954	6 784	Naised	106	421	1363	3860	6845	12 595	386	1332	3880	7021	12 704		
4. Vereringeelundite haigused	Kokku	8545	5774	7605	4576	2761	29 261	10 308	6434	8308	5258	3065	33 373	Mehed	4440	2377	3055	1592	12 390	5 314	2796	3409	1860	1070	14 449	Naised	4105	3397	4550	2984	1835	16 871	3638	4899	3398	7021	18 924		
	Kokku	3290	3058	3911	2683	1708	14 650	3053	2935	3637	2445	1507	13 578	Mehed	1950	1938	2565	1372	8 412	1693	1865	2413	1301	520	7 792	Naised	1340	1120	1346	1311	1121	6 238	1070	1224	1145	987	5 786		
	Mehed	1950	1938	2565	1372	8 412	1693	1865	2413	1301	520	7 792	Naised	1340	1120	1346	1311	1121	6 238	1070	1224	1145	987	5 786															

HOOLEKANNE

Hoolekandeesutused

(Allikas: Tartu Maavalitsus, Tartu Linnavalitsuse sotsiaalabi osakond)

Asutus	Kohtade arv		Hoolealuste arv		Ametikohtade arv	
	2003. a alguses	2003. a lõpus	2003. a alguses	2003. a lõpus	2003. a alguses	2003. a lõpus
Laste hoolekanne						
Väikelastekodu Käopesa	56	56	56	56	37,5	37,5
MTÜ Vahtramäe Tartu Mäe-kodu	30	30	30	30	15	11
SA Kivistiku Lastekodu	8	8	8	8	2	1
MTÜ Tartu Kristlik Kodu	9	9	9	9	11	11
MTÜ Tartu Kristlik Noortekodu	28	28	28	28	10	10
Tartu Laste Turvakodu	20	20	15	17	14	14
Täiskasvanute hoolekanne						
Tartu Hooldekodu	115	115	123	120	68,5	68,5
Varjupaik	70	70	70	45	13	13
MTÜ Naiste Varjupaik	15	15	2	15	2	2
SA Vaimse Tervise Hooldekeskus	136	126	50	50
Päevakeskus Kalda	298	279	52	52
Päevakeskus Tähtvere	110	135	12,5	12,5

Pensionikindlustus seisuga 31.12.2003

(Allikas: Tartu Pensioniamet)

Pensiooni liik	Saajate arv
Vanaduspension	20 185
Pension väljateenitud aastate eest	75
Rahvapension	753
Toitjakaotuspension	927
Töövõimetuspension	4 135
Pensionid teiste seaduste alusel	72
Kokku	26 147

Puuetega inimeste sotsiaaltoetused seisuga 31.12.2003

(Allikas: Tartu Pensioniamet)

Toetuse liik	Toetuse saajate arv
Puudega lapse toetus	414
16-aastase ja vanema puudega inimese toetus	11 488
Hooldajatoetus	3 867
Puudega vanema toetus	136
Igakuulised toetused kokku	15 095
Õppetoeetus	2
Rehabilitatsioonitoetus	19
Täiendkoolitustoetus	-

Peretoetused seisuga 31.12.2003

(Allikas: Tartu Pensioniamet)

Toetuse liik	Toetuse saajate arv
Lastetoetused	15 905
sh 1 lapsega	8 689
2 lapsega	5 077
3 ja enama lapsega	1 287
Üksikvanema lapse toetus	1 868
Ajateenija lapse toetus	1
Eestkostetava või hooldatava lapse toetus	176
Igakuulised toetused kokku	17 098
Koolitoetus	13 858
Sünnitoetus	958
Suurte perede täiendav kvartalitoetus	3926
Elluastumistoetus	3

Tartu linna täiendav lapsetoetus 2003. aastal

(Allikas: Tartu Linnavalitsuse sotsiaalabi osakond)

	Taotlejad	Toetuse suurus kr	Summa kr
7. kuu toetus	9	1050	9 450
Sünnitoetus	227	450	102 150
Toetuse I osa	790	1500	1 185 000
3. ja järgmine laps	133	2250	299 250
3. ja järgmise lapse sünnitoetus	42	750	31 500
I osa kokku	1201		1 627 350
Toetuse II osa	1016	1500	1 524 000
3. ja järgmine laps	167	2250	375 750
II osa kokku	1183		1 899 750
Toetuse III osa	933	2000	1 866 000
3. ja järgmine laps	145	2500	362 500
III osa kokku	1078		2 228 500
Kokku	3462		5 755 6004

Toimetulekutoetuse maksmine 2003. aastal

(Allikas: Tartu Linnavalitsuse sotsiaalabi osakond)

Toimetulekutoetus (tuh kr)	27 585
Toimetulekutoetuse taotluste arv	25 182
Toetus ühe taotluse kohta (kr)	1 095
Eluasemekulude katmine toimetulekutoetuse vahenditest (tuh kr)	11 420
Toetuse taotluste arv eluasemekulude katteks	20 458

1. aprillil 2003 jõustunud Tartu Linnavalikogu 27.03.2003. a otsuse nr 97 alusel kaotasid õiguse taotleda toimetulekutoetust ühiselamus elavad üliõpilased. Selle tulemusena vähenes üliõpilastest toimetulekutoetuse taotlejate arv võrreldes märtsikuuga ligikaudu 60%.

5. septembril 2003 jõustunud sotsiaalhoolekande seaduse muudatuste tulemusena vähenes üliõpilastest taotlejate arv võrreldes augustikuuga ligikaudu 84%.

Kõigist 2003. aastal esitatud taotlustest moodustasid taotlused, kus taotleja ise oli üliõpilane või kus taotleja peres oli üliõpilane, ligikaudu 23% (eelmisel aastal 76%).

Täiendavad sotsiaaltoetused linna eelarvest erakorraliste juhtumite puhul 2003. aastal
(Allikas: Tartu Linnavalitsuse sotsiaalabi osakond)

Toetuse liik	Taotlused	Summa kr	Keskmine toetus kr
Kriisiabi toetus	124	64 824	523
Kolimistoetus	25	11 879	475
Küttetoetus	574	375 199	654
Toetus lastele	110	61 287	557
Matusetoetus	54	40 400	748
Toetus mõõturite paigaldamiseks	18	9 225	513
Toetus ortopeediliste abivahendite soetamiseks	193	108 507	562
Toetus dokumentide taotlemiseks	112	18 510	165
Transporditoetus	9	3 168	352
Ravimitoetus	144	51 084	355
Remonditoetus	51	23 300	457
Jõulutoetus	459	215 300	469
Toetus õnnetusjuhtumi korral	22	17 300	786
Rahuldatud taotlused	1895	999 983	528
Rahuldamata taotlused	397		
Kokku	2292		

Eakate ja puuetega inimeste hoolekanne 2003. aastal
(Allikas: Tartu Linnavalitsuse sotsiaalabi osakond)

Teenuse liik	Isikute arv
Hooldaja määramine puudega isikule	1658
Hoolduse lõpetamine	644
Hooldekodusse suunamine	50
Sotsiaalnõustamine	500

2003. aastal rahastati linnaeelarvest vanuritele, puuetega isikutele ja vähekindlustatud isikutele järgmisi teenuseid:

- vanurite hooldekoduteenus;
- vanurite päevakeskuse teenus;
- invataksoteenus;
- viipekeele tõlketeenus;
- isikliku abistaja teenus;
- tugiisikuteenus (seltsiline puudega isikule);
- alates septembrist psüühikahäiretega eakate hooldusteenus – päevane või ööpäev läbi;
- nõustamisteenus;
- vähekindlustatud isikutele toidu ja riideabi andmine;
- varjupaigateenus lähisuhtevägivalla all kannatavatele naistele;
- töötute hädaabitööd;
- pikaajaliste töötute koolituskursused;
- koduhooldusteenus üksikvanuritele.

Koduhooldusel oli 31.12.2003 seisuga 264 vanurit, sh puuetega 252. Aasta vältel osutati koduhooldusteenust 346 üksikvanurile

Vastavalt 1. juulil 2003. a jõustunud Tartu Linnavolikogu 19.06.03 määrusele nr 35 "Puuetega

inimestele eluruumide kohandamise toetuse maksmise kord" on eluruumide kohandamise toetust õigus taotleda sügava liikumispuudega ja progresseeruva liikumisvõime kaotusega raske puudega isikul. Kohandamiseks loetakse ehituslikke töid, mis teostatakse eluruumi sisenemise või eluruumis toimetuleku hõlbustamiseks. Teisel poolaastal toetati 12 puudega inimest 143 477 krooniga.

Tartu linn osales alljärgnevate organisatsioonide tegevuskulude katmisel:

- MTÜ Ühendus Abi – supiköök;
- MTÜ Tartu Puuetega Inimeste Koda – puuetega inimeste tegevuse toetamine;
- MTÜ Puuetega Eksmeedikute Ühing Halastus – koduabi eakatele;
- Tartu Linna Pensionäride Organisatsioon Kodukodus – vanurite huvitegevus;
- MTÜ Nägemisvaegurite Arenduskeskus – nägemispuudega isikute internetipunkti püsiühenduse kulude katmine;
- MTÜ Iseseisev Elu – vaimse tervise probleemidega isikute igapäevaelu toetamine.

Vanemliku hoolitsuseta lapsed 2003. aastal

(Allikas: Tartu Linnavalitsuse sotsiaalabi osakond)

	Tüdrukud	Poisid	Kokku
Arvele võetud lapsed	31	22	53
sh kuni 3-aastased lapsed	6	4	10
Lapsed, kes paigutati			
a) varjupaikadesse	6	5	11
sh kuni 3-aastased lapsed	-	1	1
b) laste hoolekandeesutustesse	9	8	17
sh kuni 3-aastased lapsed	3	2	5
c) perekondadesse	9	8	17
sh kuni 3-aastased lapsed	1	-	1
d) bioloogilistesse perekondadesse	9	2	11
sh kuni 3-aastased lapsed	2	1	3
Kokku paigutatud	33	23	56
sh kuni 3-aastased lapsed	2	1	3

Laste õiguste kaitse 2003. aastal

(Allikas: Tartu Linnavalitsuse sotsiaalabi osakond)

	alla 3 a		3-6 a		7-14 a		15-17 a		Kokku
	tüdrud	poisid	tüdrud	poisid	tüdrud	poisid	tüdrud	poisid	
Laste arv, kelle vanematelt on kohus vanema õigused ära võtnud	1	-	-	-	4	4	3	3	15
Laste arv, kes on kohtuotsusega perekonnast eraldatud	-	-	2	1	1	-	-	-	4
Laste arv, kelle osas kohus või eestkostesutus on lahendanud vaidluse elukoha, lahus elava vanema lapsega suhtlemise ja kasvatamisest osavõtu, ülalpidamiskohustuse üle ning muud vaidlused	55	29	80	85	198	338	102	207	1094

2003. aastal toetati linna eelarvest **vähemkindlustatud perede laste toitlustamist** 3,3 miljoni krooniga. Koolitoidutoetust määratakse õppepoolaastaks (jaanuarist juunini toetati 1445 ja septembrist detsembrini 1773 last) ja lasteaiatoidutoetust kord kvartalis (I kvartalis määrati 623, II kvartalis 590, III kvartalis 429 ja IV kvartalis 564 lapsele).

2003. aastal rahastati linnaelarvest lastele ja noortele, sh puuetega lastele ja noortele järgmisi teenuseid:

- laste päevakeskuse teenus;
- lastekoduteenus;
- autismiga laste tugiisiku teenus;
- perekülastusteenus;
- kooliabistajateenus;
- vägivalda all kannatavate laste ja pereliikmete nõustamine.

Tartu linn osales alljärgnevate laste ja noortega tegelevate organisatsioonide tegevuskulude katmisel:

- MTÜ Hea Algus – toimetulekuraskustes väikelastega perede kodukülastused;
- MTÜ Laste ja Noorte Kriisiprogramm – laste leinalaager;
- MTÜ Kristlik Noortekodu – tänavalaste rehabilitatsiooniprojekti toetamine;
- MTÜ Kristlik Kodu – laste laager;
- MTÜ Johannes Esto Ühing – ema ja lapse turvakodu käivitamise toetamine;
- MTÜ Pride-Est – kasuperede koolitus;
- MTÜ Noorte Abistamiskeskus Carpe Diem – noorte perede nõustamine.

Sotsiaaleluruumi taotlemine

Sotsiaaleluruumi taotluste menetlemine 2003. aastal

Otsus	Taotlejate arv
Sotsiaaleluruumi vajajana arvele võtmine	148
Sotsiaaleluruumi vajajana arvele võtmisest keeldumine	124
Sotsiaaleluruumi üürile andmine	111
Üürilepingu pikendamine	208
Üürilepingu pikendamisest keeldumine	13
Arvelt kustutatud	60
Andmeid uuendatud	47
Menetletud taotlusi kokku	711

Sotsiaaleluruumi vajajana arvele võetud seisuga 31.12.2003

Sotsiaaleluruumi taotlejad	Taotlejate arv
Lastekodust naasnud isikud	-
Vanglast vabanenud isikud	12
Tagastatud majade üürnikud	8
Perevägivalda ohvrid	-
Isikud, kes oma materiaalse seisundi tõttu ei suuda tagada endale või oma perekonnale eluruumi kasutamise võimalust	49
Kokku	69

KULTUUR

(Allikas: Tartu Linnavalitsuse kultuuriosakond)

Kultuuriasutused

Teatrid, kontserdiasutused ja kinod 2003. aastal

Kultuuriasutus	Kohti	Külastusi
1. Teater Vanemuine		109 435
sh suur maja	662	55 721
väike maja	414	20 433
Sadamateater	200	9 113
sümfoonilise muusika kontserdid		2 609
muud üritused, sh vabaõhuetendused		21 559
2. Tartu Teatrilabor	100	9 520
3. Tartu Suveteatri Selts		10 645
4. Vanemuise Kontserdimaja	959	87 121
sh Eesti Kontserdi üritused		34 031
muud üritused		53 090
5. MTÜ Festivitas Artium		2 430
6. Kino Ekraan		120 393
sh suur saal	190	
väike saal	88	
7. Kino Illusioon*	324	...

* Kino Illusiooni kohta on raske saada informatsiooni, sest kino omanik vahetus ja kogu 2003. aasta oli kino ümberkorralduste aasta. Külastajate arv oli tõenäoliselt eelneva aastaga (25 000) võrreldes väiksem.

Muuseumid ja galeriid

Muuseum	Külastusi	
	2002	2003
Eesti Rahva Muuseum	53 986	36 416
Eesti Kirjandusmuuseum	11 700	13 600
Tartu Kunstimuuseum	16 255	16 348
Tartu Linnamuuseum	23 022	12 190
filiaalid: 19. sajandi linnakodaniku muuseum	1 051	1 952
O. Lutsu majamuuseum	2 915	3 230
KGB kongid	3 068	3 396
K. Ristikivi majamuuseum	489	301
Eesti Postimuuseum	11 504	8 686
Eesti Spordimuuseum	15 482	13 168
K. E. von Baeri majamuuseum	700	680
Tartu Mänguasjamuuseum	15 000	8 109
filiaal Filminukkude galerii		2 393
Tartu Ülikooli Ajaloo Muuseum	41 829	34 000
Tartu Ülikooli Kunstimuuseum	12 323	12 200
Tartu Ülikooli teaduskeskus Ahhaa	80 000	73 000
Tartu Ülikooli Zooloogiamuuseum	11 431	10 890
Tartu Ülikooli Geoloogiamuuseum	2 810	1 800
Tartu Kunstimaja galeriid	12 000	12 980

Raamatukogud

Raamatukogu	Teavikuid		Lugejaid		Külastusi		Laenutusi		Töötajaid	
	2002	2003	2002	2003	2002	2003	2002	2003	2002	2003
Tartu Linna Keskraamatukogu	702 539	619 644	28 000	27 637	425 402	425 306	836 465	889 988	81	84
Annelinna harukogu	59 194	56 815	2 254	3 560	58 132	53 775	125 878	155 008	7	7
L. Koidula nim harukogu	54 895	45 678	2 726	3 126	44 203	55 136	52 366	51 107	4	4
Tammelinna harukogu	53 573	42 793	2 365	2 124	27 205	25 941	89 671	88 437	3	3
Epitar (pimedatele)	5 870	6 033	219	216	2 943	3 217	5 516	4 918	1	1
Kokku	876 071	770 963	35 564	36 663	557 885	563 375	1 109 896	1 189 458	96	99
Tartu Ülikooli Raamatukogu (koos 5 filiaaliga)	3 440 888	3 704 190	23 874	33 857	366 079	34 1047	475 805	296 559	234	234
Kokku	4 316 959	4 475 153	59 438	70 520	923 964	904 442	1 585 701	1 486 017	330	333

Sport

Võimalused spordi harrastamiseks

Spordirajatis	Arv	
	2002	2003
Spordisaalid	47	47
Staadionid	5	5
Siseujulad	6	6
Looduslikud supuskohad	3	3
Tervisespordirajatised	7	8
Uisuväljakud	7	8
Suusarajad	4	4

Spordiklubid ja harrastajad

Aasta	Spordiklubid		Harrastajad noortesporti-klubides	Linna tellimus õpilaste arvule
	Üld-arv	sh linna poolt rahastatavad noortesporti klubid		
2002	133	52 + 2 eraspordikooli	5300	4039
2003	136	56 + 2 eraspordikooli	6211	4135

Noorsootegevus

Võimalused noorsootegevuseks 2003. aastal

	Arv
Noorte huviklubid	28
neis harrastajaid	1629
Noorteorganisatsioonid	26
neis liikmeid	2250
Noortekeskused	6
Linna noorsootöösutused	2

Tartu linn toetas 28 huviklubi, milles tegutsesid 7-19aastased noored, keskmiselt 910 krooniga noore kohta aastas.

Paljud Tartus tegutsevatest noorteorganisatsioonidest on koondunud Tartu Noorteühenduste Kogusse, mille liikmesorganisatsioonide hulk 2003. aastal oli 26 ja liikmeskond ulatus 2250 nooreni.

Noortekeskuste Tähe Noorteklubi, Loovkeskus, Koht, Varjend, Öökull ja Halley tegemised muutusid mitmekesisemaks ning osavõtjaterikkamaks. Noortealgatuslikke projekte korraldati keskustes kokku 152.

2003. aasta suveprojektides osales kokku 5093 noort tartlast: 87 suvises laagriprojektis 4335, linnalaagris "Karu Suvi" 450, töö- ja puhkelaagrites 248 noort.

Linna noorsootöösutustest Anne Noortekeskus andis multimeedialabori kaudu noortele võimaluse arendada oma huve foto-, video- ja filmivaldkonnas; Lille Maja on aga tegutsemiskohaks mitmete mittetulundusühingutele liikumisharrastuste vallas.

Noorte poolt heakskiitu pälvinud üritusteks on lastefestival "Laps on ime", vabariiklik noorte karikatuurivõistlus "Mida naerad, koolijüts", noorte kunstide festival "Midagi muud", noortefestival "Pulss", tänavatantsupidu "Freedom Parade", infomess "Stardipalavik".

Õpilaste arv munitsipaalhuvikoolides

Huvikool	2002	2003
Tartu I Muusikakool	325	325
Tartu II Muusikakool	211	210
Tartu Lastekunstikool	255	260
Kokku	791	795

Õpilaste arv erahuvikoolides

Huvikool	2002	2003
OÜ Arsis, Arsis Kellade kool	141	141
MTÜ Vanemuise Tantsu- ja Balletikool	65	65
MTÜ Muusa Ida Tantsukool	55	55
MTÜ Laulu ja Mänguselts Adante	18	18
Tartu Loodusmaja (SA Tartu Keskkonnahariduse Keskus)	-	578
Kokku	279	857

Ametikohtade arv munitsipaalhuvikoolides ja -keskustes

Huvikool	Ametikohtade üldarv		sh pedagoogide ametikohti	
	2002	2003	2002	2003
Tartu I Muusikakool	68,5	45,5	59	36
Tartu II Muusikakool	46,5	39,1	35	27,6
Tartu Lastekunstikool	21	18	14	11
Huvikeskus				
Anne Noortekeskus	-	7	-	-
Lille Maja	-	6	-	-
Kokku	136,0	115,6	108	74,6

Suurüritusi 2003. aastal

Kuu	Sündmus	Toimumiskoht
JAANUAR	Festival "Orient": Gyudmed´ kloostri Buddha mungad "Universumi tervendavad helid"	
	"Doktor Dolittle ja lindude ooper"	Esietendus teatris Vanemuine
	Festival "opeNBaroque"	Vanemuise kontserdimaja
	Tartu kultuuri aasta aunimetuste tseremoonia	
	Rahvusvaheline karateturniir "Falco Cup"	
	Näitus "Lapsepõlv"	Tartu Kunstimuseum
VEEBRUAR	34. Tartu maraton	
	9. rahvusvaheline võimlemisvõistlus "Miss Valentine 2003"	
	Eesti Vabariigi Presidendi rahvaluule kogumispreamia kätteandmine	Eesti Kirjandusmuuseum
	Ansambel Gipsy Kings <i>show</i>	Vanemuise kontserdimaja
	Eesti-Soome Sümfooniaorkester: "Kirg või kannatus II" – "Eesti asi"	
	Konkurss koolinoortele "Supermood ja -tants 2003"	
	Eesti lahtised meistrivõistlused <i>kick-boxingus</i> "Estopen 2003"	
MÄRTS	Klassika pidunädal "Mozart nii ja naa ..."	
	Muusikapäevad "MAAjaILM"	
	Üle-eestiline vesiaerobikapäev "Vesi pritsib...Tartus!"	

	The King's Singers	Vanemuise kontserdimaja
	Näitus "Richard Ritsing 100"	Tartu Ülikooli Ajaloo muuseum
	Vokaalfestival "Estvokaal 2003"	
	V Eesti filmi päevad	Sadamateater
	Eesti meistrivõistlused poksis	
	Hortus Musicus 30 "Ludus Herodiae/Heroodese mäng"	Vanemuise kontserdimaja
	Eesti meistrivõistlused võrkpallis	
	30. Otepää-Tartu jooksumaraton	
	29. rahvusvaheline juunioride judoturniir "Estonian Open"	
APRILL	Hiina kultuuri näitus	Eesti Spordimuuseum
	Temaatiline konverents "15 aastat loomeliitude pleenumist"	Tartu Ülikooli Raamatukogu
	Eesti meistrivõistlused standardtantsudes	
	IX Tartu ja Tartumaa naiskooride laulupäev	Tartu Ülikooli aula
	Berlioz "Reekviem"	Vanemuise kontserdimaja
	Jüripäev Raadi mõisas	Raadi mõis
	Maamess	
	25. rahvusvaheline poksiturniir "Olümpiakinnas"	
	Tartu Ülikooli kunstimuuseumi 200. aastapäeva tähistav näitus "Madalmaade lood"	Tartu Ülikooli Kunstimuuseum
	Supilinna päevad	
	Festival "Akordionimuusika 2003"	
	Ülikooli kevadpäevad	
	Volbriöö <i>show</i>	Vanemuise kontserdimaja
MAI	Ungari filmipäevad	
	Muuseumikuu	
	Festival "Vanemuise kultuuritänav"	
	I Karlova linnaosa päevad	
	Noorte muusikute festival "Tartu kevadfest"	
	21. Tartu jooksumaraton	
	Briti filmiprogramm "Noored ja vihased"	
	Noortekeskuste päev	Raekoja plats
	Ühispanga Tartu tänavasõit	
	Tartu orelimuusikapäevad	
	Tantsufestival "Tants 2003"	
	22. Tartu rattaralli	
	Rahvusvaheline I. Kullami ja E. Naaritsa korvpalliturniir	
JUUNI	Vanemuise kontserdimaja suvemuusika festival "Tosin + 1"	
	Lastefestival "Laps on ime"	Kesklinn ja Kaubamaja mänguväljak
	Näitus "Hüvasti, vana mänguasjamuuseum! Tere, uus mänguasjamuuseum!"	Tartu Mänguasjamuuseum
	Muusikal "Aida"	Tartu laululava
	Tartu Jaani kiriku päevad 2003	
	39. Gustav Sule mälestusvõistlused kergetõustikus	
	Eesti noorte heliloojate festival	
	Jaanipäev	Raadi mõis
	Arhailise loomingu festival "Regiöö"	Eesti Põllumajandusmuuseum
	Tartu vabadussõja mälestusmärgi taasavamine	
	7. hansapäevad Tartus ja Tartu linna päev	
	Näitus "Tartu Jaani kiriku terrakotapead. Originaalid ja koopiad"	19. saj Tartu linnakodaniku muuseum
	Näitus "XX sajandi Eesti spordi suurkujud"	Eesti Spordimuuseum
	Smart Streetball	
	G. Hackenschmidt mälestusvõistlused kreeka-rooma maadluses	
	X rahvusvaheline malefestival "Tartu suvi"	
JUULI	Emajõe Suveteatri etendus "Nipernaadi"	Jaama 14
	"Eestimaa rammumees 2003"	
	Tõnis Mägi suvetuur "Aeg on ajatu"	
	Ekstreemspordifestival "Simpel Session"	
	E.O.S. Rally	

	Noortefestival "Pulss"	
AUGUST	X üleriigilised lõõtspillipäevad	
	Galakontsert "Armastame head muusikat"	Tartu laululava
	Rahvuslik käsitöölaad "Üks hea eesti asi"	Raadi mõis
	Tajo Kadajas ja Kait Tamra kontsertkavas "Sõbra käsi"	
	Freedom Parade	
	Turusilla avamine	
SEPTEMBER	Eesti teatri festival "Draama"	
	Rahvusvaheline sümposium "Siin on kusagil mujal. Keyserlingide balti maailmaelamus"	
	Richard Wagneri "Tannhäuseri" kontsertettekanne	Vanemuise kontserdimaja
	Pihkva päevad	
	VIII rahvusvaheline Tartu vanamuusikafestival	
	6. Tartu rattamaraton	
	21. Emajõe maraton	
	Tartu sügisturniir korvpallis	
OKTOOBER	Moto <i>show</i> 2003	
	Näitus "Tänapäeva minotaurus"	Tartu Ülikooli Kunstimuseum
	Ülikooli kunstimuseumi 200. aastapäeva tähistav rahvusvaheline seminar "Teadus ja muuseum"	Tartu Ülikooli Kunstimuseum
	Noorte kunstide festival "Midagi muud..."	
	8. rahvusvaheline vehklemisturniir "Mercury Cup"	
	Tartu I rahvusvaheline džässifestival "RainbowJazz / DžässVikerkaar"	
	Tudengisügis 2003	
NOVEMBER	Ilmars Blumbergsi looming	Tartu Kunstimuseum
	Läti kunsti invasioon Tartusse	
	Sotsiaalteatrite festival "Spartacus"	M. Härma Gümnaasium ja Tartu Üliõpilasmaja
	11. Kaimu Keeraku mälestusvõistlused judos	
DETSEMBER	IV I.D.A. tantsupäevad	Teater Vanemuine
	47. Kreutzwaldi päevad	Eesti Kirjandusmuuseum
	Festival "Orient": "Maharajade meditatiivne õhtunauding"	Vanemuise kontserdimaja
	Jõulufestival "Jõululinn Tartu"	
	Aasta parimate sportlaste ja treenerite austamisõhtu	

2003. aasta Tartu parimad kultuuris, spordis ja noorsootöös

1. Kultuuri aastapreemiad, Tartu Kultuuri Kandja laureaadid:

Aasta kultuurisündmus – teatريفestival "Draama 2003"

Parim kutseline kooslus – Emajõe Suveteater

Parim harrastuslik ühendus – Tartu Noortekoos

Looja – Tõnis Mägi

Noor looja – Eda Lõhmus

Rahvakultuurikandja – Kadri Leppoja

Produtsent – Matti Milius

Kultuurikajastaja – Berk Vaher

Publikupreemia – Hannes Kaljujärvi

A. Vabbe preemia – Lembit Saarts

A. Starkopfi preemia – Mati Karmin

2. Tartu parimad spordis

Parim meessportlane – Marko Luhamaa (karate)

Parim naisportlane – Olga Aleksejeva (vehklemine)

Parim juunior – Eveli Saue (orienteerumine)

Parim noor – Evelin Sosnovski (kergejõustik)

Parim võistkond – VK Janika naiskond (rühmvõimlemine)

Aasta treener – Jüri Post (karate)

3. Tartu parimad noorsootöös

Parimad noorsooliidrid

Katrin Ostrat – Noortekeskus Koht
Martin Kovalik – Noored Kotkad
Anti Sepri – Tartu Õpilasmavalitsuste Liit

Parimad noorsootöötajad

Anne Õuema – MTÜ Öökull
Tiia Kollom – Tsirkusestudio Fox
Andreas Kangur – Tartu Budoklubi

Parimad projektijuhid

Signe Virolainen
Jane Miller
Katrin Ruitlane-Rütli

Parim uus algatus

Sotsiaalteatrite festival "Spartacus"
Noorte kunstide festival "Midagi muud"
Tartu *skate*hall

TURVALISUS

Tartu linnas tegeleb tuletõrje- ja päästetööde ning kodanikukaitsega Tartu Maavalitsuse haldusalas olev Tartumaa Päästeteenistus. Abi osutatakse kogu Tartu maakonnas ning vajadusel ka naabermaakondades. Päästeteenistuse koosseisus on Tartumaa keskkomando, kus on korraldatud ööpäevane valveteenistus väljasõiduvalmidusega üks minut.

Tartumaa Päästeteenistuse väljasõidud aastatel 2001–2003

(Allikas: Tartumaa Päästeteenistus)

Sündmuse liik	2001	2002	2003
Tulekahju	650	919	622
Pommihvardus	13	8	4
Liiklusõnnetus	19	22	25
Raudteeavarii	-	-	-
Õnnetus veekogul	4	10	3
Gaasiavarii	3	3	1
Kommunaalavarii	-	3	1
Elektrivõrkude avarii	4	6	2
Radioaktiivne saastumine	5	-	-
Töö- või olmetrauma	-	-	1
Naftasaadustega saastumine	24	12	30
Kemikaalidega saastumine	4	3	2
Loodusõnnetuste tagajärg	10	-	1
Lõhkekeha plahvatus	1	-	1
Pommiteade	18	26	19
Teadlikult vale väljakutse	14	-	2
Ekslik väljakutse	158	132	102
Teenus	19	35	25
Õppus	25	-	23
Muu	186	-	135
Kokku	1157	1179	999

2003. aastal leiti ja tehti kahjutuks Tartu linnas 5 mürsku, 28 miini ja 8 granaati.

Kuriteod ja nende avastamine aastatel 2001–2003

(Allikas: Tartu Politseiprefektuur)

Kuriteo liik	Registreeritud			Avastatud		
	2001	2002	2003	2001	2002	2003
Tahtlik tapmine	11	14	5	10	11	5
Üliraske kehavigastuse tekitamine	5	6	-	4	5	-
Kehavigastuse tekitamine	14	8	1	3	2	-
Raske tervisekahjustuse tekitamine	...	6	4	...	6	4
Vägistamine	3	3	6	1	1	6
Röövimine	15	59	122	13	22	45
Vargus	2343	2257	2135	521	487	870
sh avalik vägivallata vargus	...	29	43	...	6	17
korterivargus	388	419	367	114	117	141
vargus sõidukitest	625	489	420	153	97	138
transpordivahendi vargus	69	49	50	25	12	29
jalgratta vargus	172	300	155	18	15	19

Kelmus	681	316	185	618	263	144
Huligaansus	111	72	4	37	33	11
Avaliku korra raske rikkumine	...	34	108	...	4	66
Ärandamine	51	60	54	24	33	46
Liikluskuriteod	91	119	171	76	97	157
sh surmaga lõppenud	...	6	7	...	1	3
joobes juhtimine	...	105	160	...	91	148
Maksuseaduse rikkumine	18	2	-	10	-	1
Riisumine	48	27	102	25	14	79
Narkokuriteod	100	63	66	88	48	65
Väljapressimine	12	13	6	3	8	4
Muud kuriteod	208	278	389	108	151	301
Kokku	3711	3337	3358	1541	1185	1803

Politseis registreeritud liiklusõnnetused Tartu linnas 2001-2003

	2001	2002	2003
Inimvigastusega liiklusõnnetusi	138	189	152
neis hukkus	4	4	1
neis sai vigastada	164	223	169
neist rasked tervisekahjustused	42	30	27
neist kerged kehavigastused, esmaabi	122	193	142
Inimkannatanuga õnnetusi joobes juhi süül	10	21	13
neis hukkus	-	-	-
neis sai vigastada	10	34	15
Lastega liiklusõnnetusi	31	24	23
neis hukkus lapsi	1	-	-
neist sõidukjuhi süül	1	-	-
neis vigastatud lapsi	32	25	26
neist juhi süül	10	11	12
Jalgratturiga liiklusõnnetusi	28	29	22
neist lastega	6	4	4
neist jalgrattur süüdi	12	15	15
Jalakäijaga liiklusõnnetusi	36	46	55
neist lapsed	19	9	16
neis jalakäija süüdi	30	28	25
Varakahjuga liiklusõnnetusi	530	392	422
neist joobes juhi süül	65	51	53
Liiklusõnnetuse kohalt põgenemisi	242	204	200
neist jäi süüdlane kindlaks tegemata	162	127	129
Kokku politseis registreeritud liiklusõnnetusi	668	581	574
neist loata juhi süül	56	43	45
neist joobes juhi süül	75	72	66

LINNAEELARVE TÄITMINE

(Allikas: Tartu Linnavalitsuse rahandusosakond)

Tulud linnaeelarves 2003. aastal kroonides

	Kokku	Kassaeelarve	Majandamis-eelarve
Üksikisiku tulumaks	377 316 259	377 316 259	
Maamaks	13 929 409	13 929 409	
Kohalikud maksud	5 305 372	5 305 372	
Kaupade ja teenuste müük	60 462 972	18 091 179	42 371 793
Tulu varadelt	13 719 011	13 534 575	184 436
Toetused mitteresidentidelt	6 155 937		6 155 937
Toetused riiklikult sektorilt	309 221 837	301 032 872	8 188 965
Muud tulud ja aasta alguse jäägid	37 265 263	24 223 923	13 041 340
Laenud	136 600 000	136 600 000	
Kokku	959 976 060	890 033 589	69 942 471

Tulud linnaeelarves 2003. aastal

(kogumaht 959 976 060 krooni)

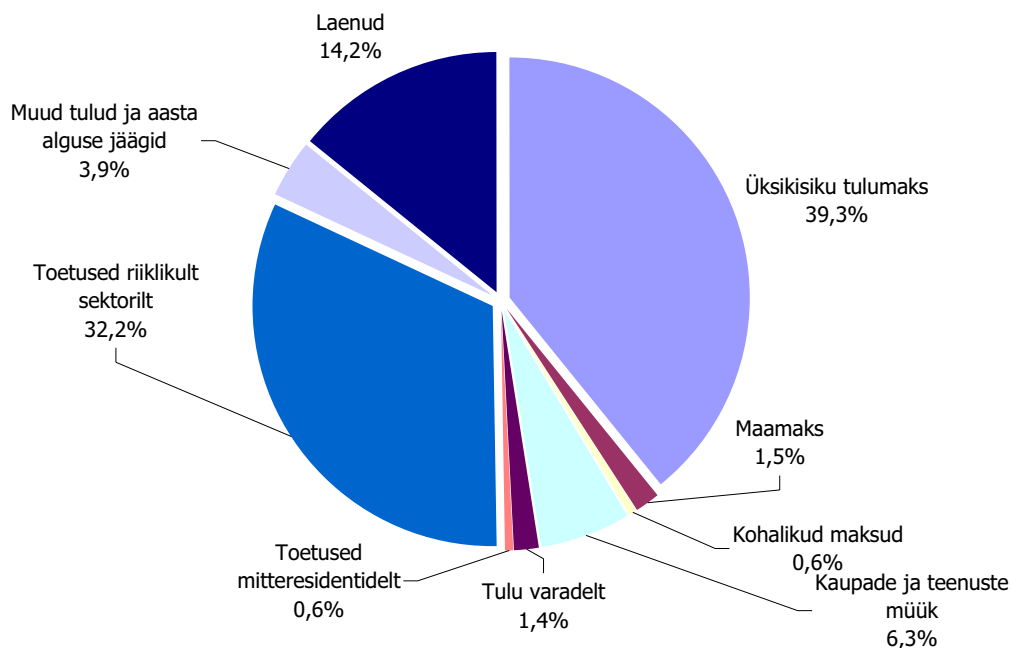

Linnaelarve tulu elaniku kohta 2002. ja 2003. aastal

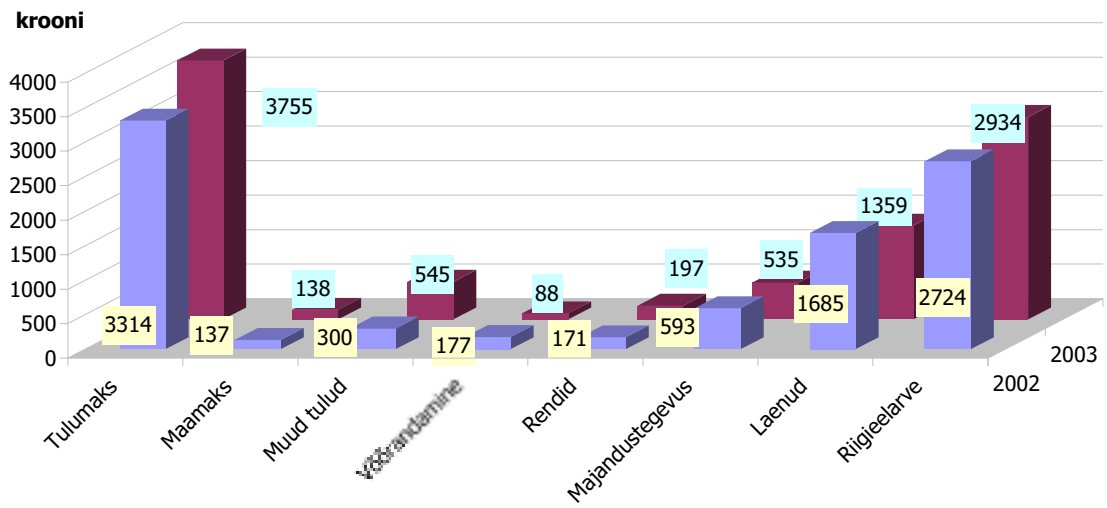

Kulud linnaelarves 2003. aastal kroonides
(Kogumaht 913 495 874 krooni, millest kapitalieelarve 259 631 795 krooni)

	Kokku	Kassaeelarve	Majandamis-eelarve
Haridus	384 443 263	349 270 558	35 172 705
Vaba aeg, kultuur	114 363 429	107 920 956	6 442 473
Tervishoid	5 444 357	3 744 887	1 699 470
Sotsiaalne kaitse	74 168 367	69 266 369	4 901 998
Linnamajandus	170 129 198	164 335 387	5 793 811
Muud kulud	961 392	961 392	
Laenud	92 448 979	92 448 979	
Üldvalitsemine	71 536 889	71 123 687	413 202
Kokku	913 495 874	859 072 215	54 423 659

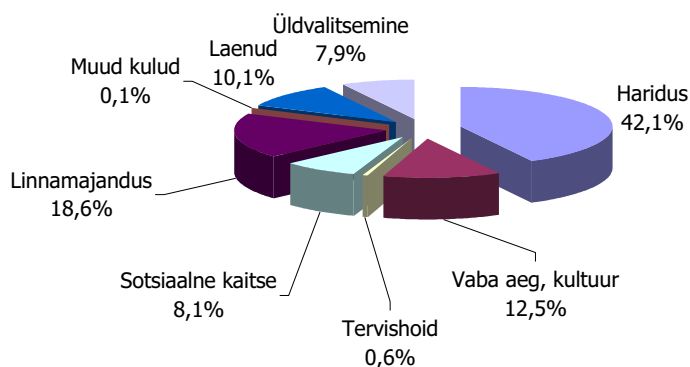

Kulud linnaelarves elaniku kohta 2002. ja 2003. aastal

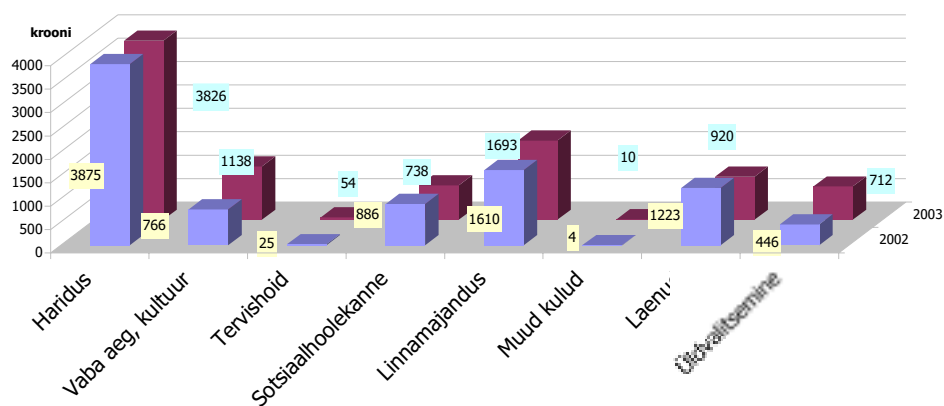

Investeeringud 2003. aasta linnaelarves objektide lõikes

Valdkond	Objekt	Kulu kroonides	sh riig-eelarvest
KOKKU		169 386 632	9 184 637
Üldised valitsussektori teenused		6 712 318	
	infotehnoloogia	1 999 999	
	inventari soetamine	289 929	
	kunstiteoste ostmine	200 000	
	haldushoonete remont	4 222 390	
	sh raekoda	3 958 578	
Avalik kord ja julgeolek		100 000	
	arvutustehnika soetamine	100 000	
Majandus		55 751 683	453 000
	Antoniuse õu	417 591	
	hoonete lammutused	327 944	
	mitteeluruumide remont	1 441 137	
	mitteeluruumide remondi hüvitus	196 206	
	tänavate ja sildade ehitus ja remont	48 559 060	453 000
	sh kruusakattega tänavate asfalteerimine	9 541 092	
	asfaltkatete ülekattetööd	16 513 358	
	jalgratta- ja kõnniteed	2 332 344	
	kõnni- ja jalgrattateede raudteeületuskohad	567 831	
	linnaosade siseteed	683 771	
	koostööprojektid	866 843	
	projekteerimised	2 033 079	
	Turusild koos parklatega	10 176 104	
	Jaani kiriku ümbruse tänavate rekonstrueerimine	1 437 525	
	Jaama t laiendus (Rahumäe kalmistu vastas)	59 885	
	Põldmarja t	425 845	
	Mõisavahe 56, 57, 58 juurdepääsuteed	1 156 913	
	Riia-Raudtee ristmik	1 619 179	
	Riia-Küüni ristmik	899 470	
	Ilmatsalu-Näituse-Vitamiini ristmiku projekt	57 820	
	Kvissentali elamurajooni infrastruktuurid	188 000	
	maa ostmine	1 970 050	
	TÜ spordihoone parkla projekteerimine Ujula t	90 000	
	Riia-Filosoofi valgusfoor	1 263 960	
	linna viidasüsteem	449 759	
	fooridega ülekäigurajad Kalda teel	535 975	
	madalapõhjaliste busside soetamine	500 000	
Keskkonnakaitse		2 400 393	
	Vabaduse pargi osaline renoveerimine	189 318	
	puude istutamine (500 tk)	819 141	
	Emajõe kaldakindlustuse projektid	669 220	
	haljastutele istepinkide soetamine	199 714	
	Kagu-Eesti Jäätme keskuse ASi aktsiate soetamine	428 000	
	jäätmejaama projekteerimine ja ehitamine	95 000	
Elamu- ja kommunaalmajandus		13 161 698	1 035 000
	sotsiaaleluruumide remont	2 019 531	
	eluruumide soetus ja remont (elanike ümberpaigutus)	698 411	
	munitsipaaleluruumide remont	299 320	
	korterite soetus tagastatud hoonete üürnikele	1 035 000	1 035 000

	elamu Riia 41 soetus	251 423	
	maja Vikerkare 25 kapitaliisingu tagasimaksud	111 656	
	tänavavalgustuse ehitus ja remont	7 727 162	
	Eesti Põllumajandusülikooli parkla koos valgustusega	216 000	
	Raadi kalmistu kontorihoone veevärgi ehitus	400 022	
	Puiestee kalmistu kontorihoone remont	15 000	
	loomade varjupaiga remont	388 173	
Tervishoid		800 000	
	hooldusravikohtade arvu suurendamine	800 000	
Vaba aeg ja kultuur		41 436 409	4 696 900
	Veekeskuse faktooringepingute tagasimakse	12 397 820	4 569 000
	spordiklubidele sõudeergomeetrite soetamine	100 000	
	Anne Noortekeskuse remondi projekt	253 140	
	Anne Noortekeskusele tehnika ja arvutite soetamine	347 158	
	Mänguasjamuuseumi ehitamine ja sisustamine	11 223 323	
	Keskraamatukogu küttesüsteem ja katus	2 957 623	
	Keskraamatukogu turvasüsteemid ja infotehnoloogia	984 000	
	Tamme raamatukogu	1 207 228	41 300
	Jaani kirik	2 000 000	
	monumentide rekonstrueerimine	1 764 941	
	I Muusikakool	378 564	
	II Muusikakool	370 782	
	Linnamuuseum	88 203	
	Turu 8 spordihoone juurdeehituse projekt	500 002	
	Tamme staadion	1 500 287	
	Teaduskeskus AHHA	234 278	
	Tartu Ülikool (Toomkiriku restaureerimine)	1 000 000	
	Tartu Ülikooli Botaanikaaed	88 000	
	U. Masingu Kolleegium	250 000	
	Vanemuise Kontserdimaja	600 000	
	Teater Vanemuine	100 000	
	SA Tähtvere Puhkepark	540 000	
	linnahalli eeltasuvusuuring	47 200	
	Püha Jüri Kogudus	80 000	
	Visa Spordihall	85 600	
	Spordibaasidele traktori soetamine ja inventar	139 400	
	Tartu Suusaklubi (minirambi ehitus)	80 000	
	Noortekeskus Lille Maja inventari soetamine	32 100	
	mänguväljakute rajamine	386 554	86 600
	Suplinna park	1 150 206	
	restaureerimistoetused	550 000	
Haridus		47 379 690	2 999 737
	H. Treffneri Gümnaasium faktooringepingu tagasimakse	5 802 282	
	H. Treffneri Gümnaasium inventari soetus	499 917	
	M. Härma Gümnaasiumi võimla	4 100 000	
	Forseliuse Gümnaasium	1 099 477	
	Tamme Gümnaasium	1 720 120	
	Karlova Gümnaasium	1 877 255	
	M. Reiniku Gümnaasium	800 000	500 000
	Kesklinna kool	2 402 148	
	Kroonuaia Kool	1 296 236	
	Puškini Gümnaasium	2 352 100	500 000

	Raatuse Gümnaasium	290 945	
	Annelinna Gümnaasium	500 000	500 000
	Kunstigümnaasium	500 000	500 000
	Annemõisa Kool	499 737	499 737
	Kutsehariduskeskus	4 634 978	
	Descartes´i Lütseum	1 563 311	500 000
	Kommertsgümnaasium	1 021 131	
	Kivilinna Gümnaasium	1 164 412	
	Maarja Kooli projekteerimine	89 680	
	Tartu Katoliku Kool	150 000	
	Kesklinna Lastekeskus	297 957	
	Lasteaed Sirel	748 613	
	Lastepäevakeskus Rukkilill	456 931	
	Lastepäevakodu Midrimaa	260 750	
	Lastepäevakodu Päkapiik	519 921	
	Lastesõim Mesipuu	633 242	
	köögiinventari- ja seadmete ost lasteasutustele	1 000 000	
	köögiseadmete ost koolidele	2 148 518	
	koolidele tehtud ettekirjutiste täitmine	588 160	
	lasteasutustele tehtud ettekirjutiste täitmine	392 775	
	küttesüsteemide läbipesu	350 005	
	avariide likvideerimine	2 316 991	
	projekteerimine	487 100	
	koolidele infotehnoloogia soetus	1 815 000	
	Tartu Ülikooli ühiselamute programm	2 301 000	
	Eesti Põllumajandusülikooli ühiselamute programm	699 000	
	Sotsiaalne kaitse	1 644 442	
	Vaimse Tervise Hooldekeskuse rekonstrueerimise projekt	356 000	
	Anne Päevakeskus	488 442	
	Tartu Mäe-kodu	500 000	
	Tartu Laste Turvakodu	110 000	
	Tartu Hooldekodu	100 000	
	Päevakeskus Kalda infotehnoloogia soetamine	40 000	
	Tartu Kristlik Noortekodu	50 000	

Linnaelarve investeeringute jaotus 2002. ja 2003. aastal

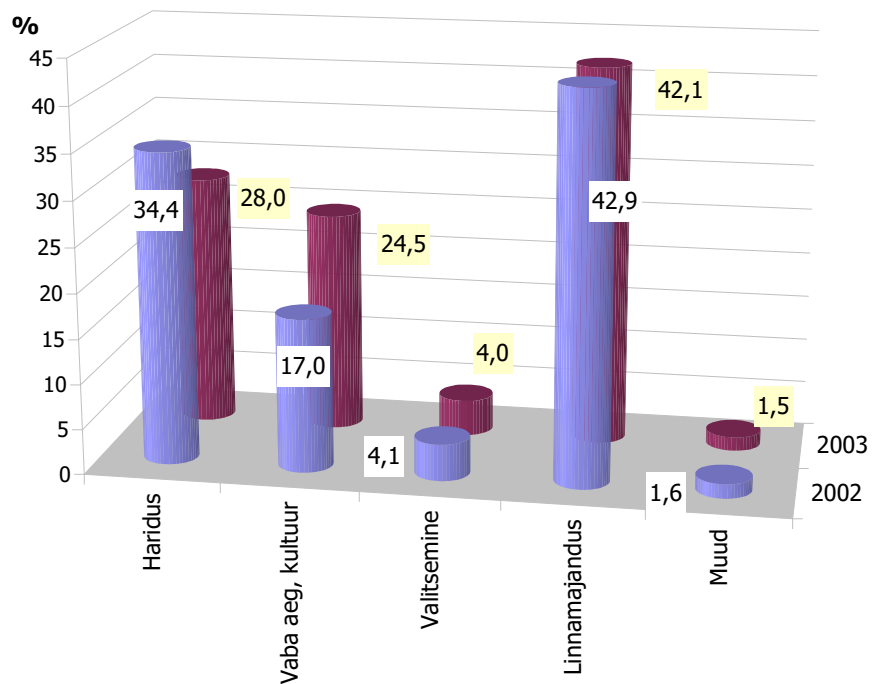

Eraldamised reservfondist valdkondade lõikes 2002. ja 2003. aastal (kogumaht 2002. aastal 6,2 ja 2003. aastal 5,7 miljonit krooni)

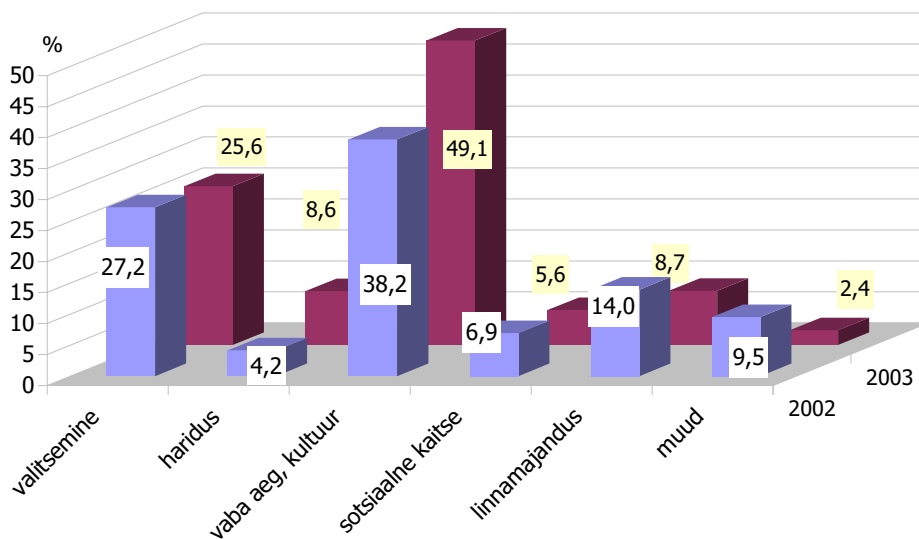

TARTU LINNA JUHTIMINE

Aastasse 2003 jäid valimised ja rahvahääletus.

2. märtsil valiti järgmiseks neljaks aastaks Riigikogu. Tartlaste tavapärase tagasihoidlik valimisaktiivsus oli seekord Eesti keskmise tasemel – 58%. Tartu kaheksast mandaadist kolm sai erakond Res Publica, kaks Reformierakond ja Isamaaliit ning ühe Keskerakond. Isikumandaadi sai 7177 häälega reformierakondlasest Tartu linnaeape Andrus Ansip, kes aga eelistas edasi jääda Tartu linnaeapeks. Tema asendusliige, abilinnapea Laine Jänes eelistas samuti tööd Tartu Linnavalitsuses. Tartu Linnavalitsusest läks Riigikokku Reformierakonna kandidaadina 1082 häält kogunud ja ringkonnamandaadi saanud abilinnapea Margus Hanson.

14. septembril toimus rahvahääletus. Eesti rahvas otsustas Euroopa Liiduga ühinemise ning sellega seoses vajaduse üle täiendada Eesti Vabariigi põhiseadust. Eestis käis hääletamas 64% hääleõiguslikest kodanikest, Tartus 65%. Euroopa Liiduga ühinemist pooldas 67% kõigist hääletanutest. Kõige rohkem toetati liitumist Tartus – 72% hääletanutest.

2003. aastal Tartu linna juhtinud poliitilised jõud said linlastelt volitused 20. oktoobril 2002 toimunud kohalike omavalitsuste volikogude valimistel, millest võttis osa 47% hääleõiguslikest tartlastest. Volikogu valitakse kolmeks aastaks.

49-liikmelises Tartu linnavolikogus jagunesid kohad järgmiselt:

- Reformierakond – 23
- Isamaaliit – 9
- Ühendus Vabariigi Eest - Res Publica - 8
- Keskerakond – 6
- Möödukad – 3

Linna juhtfiguurid jäid pärast valimisi peaaegu samaks, vahetus vaid üks reformierakondlasest abilinnapea. Koalitsiooni moodustasid jätkuvalt Reformierakond ja Keskerakond. Volikogu valis taas linnaeapeks reformierakondlase Andrus Ansipi ja volikogu esimeheks keskerakondlase Aadu Musta. Volikogu kinnitas kuueliikmelise linnavalitsuse: linnaeape ja viis abilinnapead (neli Reformierakonnast ja üks Keskerakonnast).

Tööd jätkas 10 volikogu alatist komisjoni, ajutine vanglakomisjon lõpetas tegevuse.

Linnavolikogu kantsleil ja linnavalitsuse 290 ametikohaga teenistujate koosseisus suuri muudatusi ei toimunud. Olemasolevate ametikohtade baasil moodustati sotsiaalabi osakonna koosseisus eakate ja puuetega isikute hoolekandeteenistus. Haridusosakonnas kaotati kaks ametikohta ja moodustati kaks järelevalve peaspetsialisti ametikohta. Rahandusosakonnast kaotati eelarve vanemökonomisti ja linnakantsleilist projektjuhi ametikoht. Kultuuriosakonda lisandus juristi ametikoht.

2003. aasta jooksul võttis volikogu vastu 42 määrust ja 193 otsust; otsustest omakorda 85 puudutasid planeeringuid. Linnavalitsus võttis samal ajal vastu 20 määrust ja 4856 korraldust. Valmis linna arengukava aastateks 2004-2007. Samaks ajavahemikuks said oma arengukava turism ja munitsipaalõppeasutuste süsteem. Ajavahemiku 2003-2007 kohta koostati kuritegude ennetamise tegevuskava.

Võeti vastu linna uus ehitismäärus, jätkati üldplaneeringu muutmise protsessi, kehtestati Toomemäe üldplaneering. Algust tehti toetuste jagamisega elamute ümbruse asfalteerimiseks ja puuetega inimeste eluruumide kohandamiseks.

Muudeti linna põhimäärust, et anda Tartu linna lipu heiskamise õigus kõigile Tartu elanikele perekondlike sündmuste ja tähtpäevade puhul. Sama õigus on ka linnas tegutsevatel organisatsioonidel ja ettevõtetel oma ürituste ja tähtsündmuste puhul.

2003. aastast hakatakse 29. juunil, apostlite Peetruse ja Pauluse päeval tähistama Tartu linna päeva. Sel päeval antakse Tartu medaleid ja autasustatakse kaunima kodu konkursi parimaid. 2003. aastal nimetas linnavalitsus Tartu medali kavalerideks psühholoogiaprofessori Peeter Tulviste, Ahhaa keskuse juhi Tiiu Silla, koorijuhi Vaike Uibopuu, arsti Sigrid Aru, bioloogiaõpetaja Külli Praakli ja emeriitprofessori Aleksander Maastiku. Põhjamaade sõpruslinnade kokkutulekul

Frederiksbergis (Taani) anti medal endisele linnapeale John Wintherile, Tartu ja Lühneburgi kümneaastase koostöö tähistamisel Lühneburgis anti medal linnapea Ulrich Mädgele. Tartu linna aukodanikud ja Tartu Tähe kavalerid nimetab volikogu. Aukodaniku nimetused koos sellega kaasneva Tartu Suurtähega ja Tartu Tähed antakse üle 23. veebruaril Eesti Vabariigi aastapäevale pühendatud kontsert-aktusel Vanemuise kontserdimajas. 2003. aastal said Tartu linna aukodanikeks ja Tartu Suurtähe kavalerideks kirjanik Jaan Kaplinski, arst Karl Kull ja botaanik Erast Parmasto. Linna teenetemärgi Tartu Täht pälvisid annetaja Vilhelm Fischmann, Tampere ja Tartu sõprusuhete arendaja Lassi Saressalo ning esimene Soome Vabariigi konsul Tartus Raija Sylvin.

Tartu linn osales SA Teaduskeskus Ahhaa ja Kagu-Eesti Jäätme keskuse AS asutamisel. Vaimse Tervise Hooldekeskuse tegevus jätkub sihtasutuse vormis.

Tartlased hääletasid aasta väarikaimaks teoks jalakäijatele mõeldud Turusilla pikkusega 251,5 meetrit. Silla tipus oleva laevukest kujutava üle kolme meetri kõrguse tuulelipu autor on Ivar Feldmann. Augusti lõpus avatud jalakäijate silla turupoolsesse otsa paigaldati neli Bruno Kadaku tööd "Dokis" ja neli Jass Kaselaane loodud "Uimast kala" – spetsiaalselt Turusilla tarbeks loodud tänavatõkist.

Sügisel vastu võetud õppetootuse seaduse tõttu registreeris umbes 1400 tudengit end kuskile mujale, sest uue seaduse järgi makstakse 400-kroonist sõidutoetust ainult tudengitele, kes ei ela samas linnas, kus õpivad. Seetõttu algatas Tartu linnavalitsus detsembris kampaania "Registreeri end tartlaseks!", millega kutsus Tartus elavaid inimesi ennast elanike registris kirja panema, pakkudes vastutasuks 400-krooniseid kinkekaarte. 2003. aasta detsembris sai Tartu linn juurde 1336 uut elanikku, neist 937 inimest tulid väljastpoolt Tartut, 89 oli vastsündinut ja 310-l puudus enne üldse elukoht. Linnaelanike arv suurenes 834 inimese võrra. 2003. aasta lõpuks oli Tartus 100 482 elanikku.

Kauaoodatud sündmuseks oli Emajõe ääres Vabaduse puistikus Tartu vabadussamba avamine. Kalevipoega kujutava kuju modelleeris skulptor Ekke Väli, võttes eeskujuks vanad fotod 1950. aastal maha võetud mälestusmärgist. Endise Krediidikassa hoone seinal (Kompanii 3) avati siin märtrina surnud piiskop Platoni bareljeef.

Septembris toimusid Tartus esmakordselt Pihkva päevad, mis tugevdasid linnadevahelist koostööd ja tutvustasid vene kultuuri. Soome sõpruslinnas Tampere avati Tartu infokeskus. Esmakordselt korraldati festival "Jõululinn Tartu".

Tartu linna koduleht www.tartu.ee pälvis ühena kaheksast Euroopa omavalitsuste kodulehest Euroopa Risti auhinna parimale kodulehele. Tartu linna kodulehte tõsteti esile kui selge ja loogilise lahendusega infoportaali. 2003. aastast on Tartu linna koduleht loetav ka soome keeles.

2003. aastal külastasid Tartut Tema Keiserlik Kõrgus dr Otto von Habsburg, Soome president Tarja Halonen ja Ungari parlamendi spiiker pr Katalin Szili. Iga-aastase Balti riikide presidentide ametliku kohtumise raames viibisid kaks päeva Tartus Eesti president Arnold Rüütel, Läti president Vaira Vike-Freiberga ja Leedu president Rolandas Paksas. Suursaadikutest väisasid Tartut Suurbritannia suursaadik T. E. hr Nigel Haywood, Rootsi suursaadik T. E. hr Dag Hartelius, Ameerika Ühendriikide suursaadik T. E. hr Joseph M. DeThomas, Austria suursaadik T. E. hr Jakob Forst-Battaglia, Kanada suursaadik T. E. hr Robert Andrigo, Ungari suursaadik T. E. hr Laszlo Nikicser, Iiri suursaadik T. E. hr Sean Farrell, Hiina suursaadikud T. E. pr Cong Jun ja T. E. hr Hong Jiuyin.

Juhtimisskeem

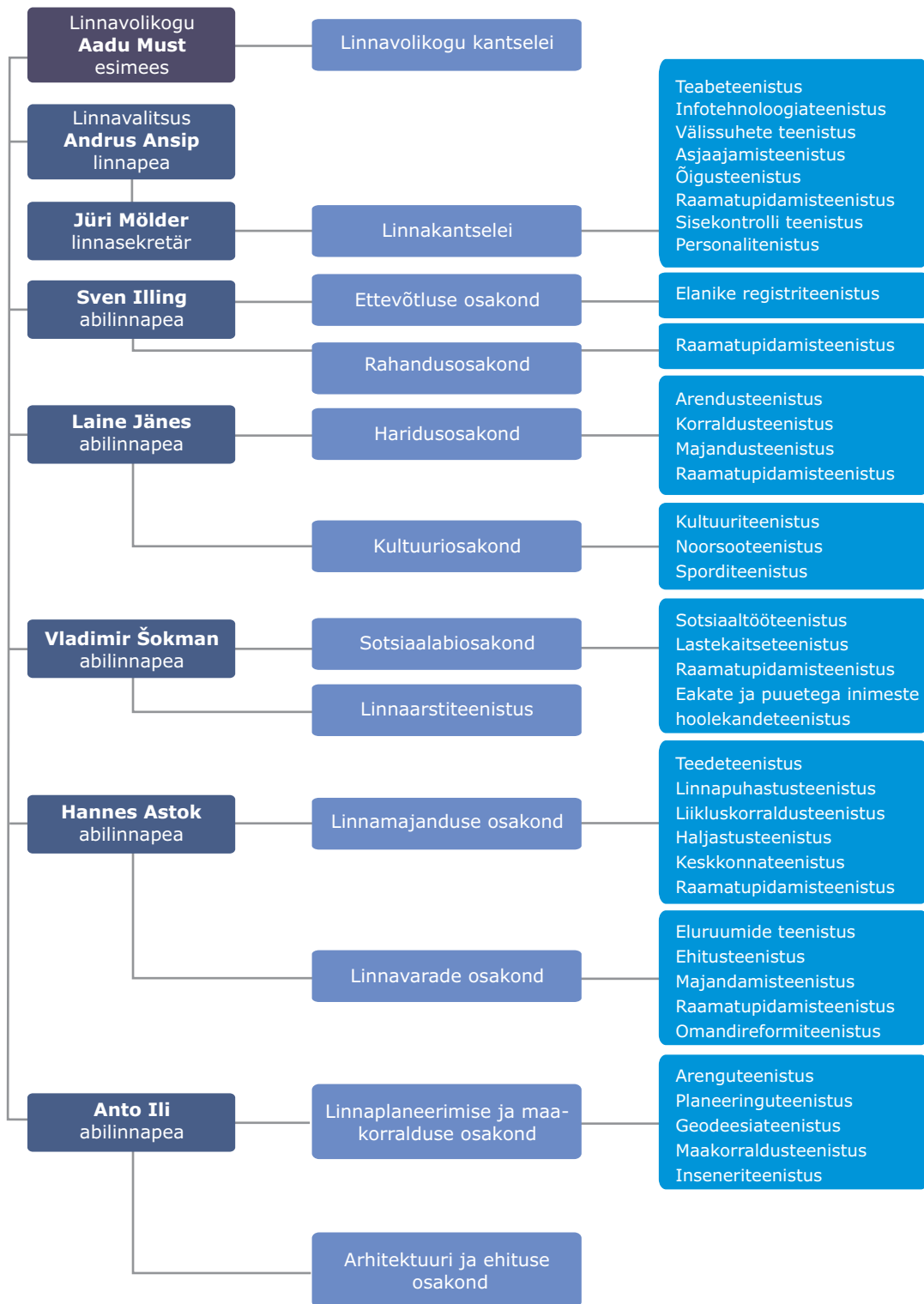

LISAD

Rahvaloenduse andmed

2000. aasta 31. märtsi seisuga viis Statistikaamet läbi rahva ja eluruumide loenduse. Küsimustik sisaldas 12 küsimust eluruumi ja leibkonna ning 31 isiku kohta. Loenduslehed täideti isiku ütluste põhjal. Rahvaloenduse tulemused avaldatakse 12 temaatilise kogumikuna, osa neist vaid elektroonilise kogumikuna kuni 2004. aastani. Kolmes esimeses kogumikus Tartu linna kohta avaldatud andmed said ära toodud "Lühiülevaates Tartu 2001". Need käsitlesid rahvastiku soolisvanuselist koosseisu, kodakondsust, rahvust, keelteoskust ja sünnikohta. "Lühiülevaates Tartu 2002" leidsid käsitlemist haridus, perekonnaseis, sünnitatud laste arv ja leibkond; suhtumist religiooni vaadeldi peatükis "Usk". Selles väljaandes lõpetame rahvaloendusega kogutud Tartu linna elanikkonda iseloomustava andmestiku esitamise. Vaatluse alla tulevad sellised teemad nagu perekonna koosseis, pikaajaline haigus või puue, elatusallikad, majanduslik aktiivsus, tööalane ja sotsiaalmajanduslik staatus. Eraldi peatükki on koondatud eluruum ja elamistingimused. Tartlasena käsitatakse isikut, kelle alaline elukoht 2000. aasta rahvaloenduse ajal oli Tartu linn.

Perekondade koosseis

Perekonna koosseis	Arv	1000 perekonna kohta
Lasteta abielupaar	5868	217
Lasteta vabaabielupaar	2289	85
Lastega abielupaar	9536	352
Lastega vabaabielupaar	2527	93
Lastega üksikema	6212	230
Lastega üksikisa	613	23
Kokku	27 045	1000

Lastega perekonnad

Perekonna koosseis	Arv	Lastega perekondi 1000 perekonna kohta
Alla 25-aastaste lastega perekonnad	16 337	604
Alla 18-aastaste lastega perekonnad	13 562	501
Alla 12-aastaste lastega perekonnad	9 615	356
Alla 6-aastaste lastega perekonnad	4 932	182
Kõik lastega perekonnad	18 888	
Kõik perekonnad kokku	27 045	1000

Alla 18-aastaste lastega perekonnad

Perekonna koosseis	Perekondade arv
Ühe lapsega perekonnad	7 844
Kahe lapsega perekonnad	4 661
Kolme lapsega perekonnad	870
Nelja lapsega perekonnad	130
Viie ja enama lapsega perekonnad	57
Alla 18-aastaste lastega perekonnad kokku	13 562

Alla 18-aastaste laste arv

Vanus	Laste arv
Alla 18-aastased	20 616
Alla 12-aastased	13 106
Alla 6-aastased	5681
Alla 18-aastasi lapsi 1000 perekonna kohta	1520

Peamine elatusallikas

Peamine elatusallikas	Arv	1000 elaniku kohta
Palk, töötasu	39 182	387
Ettevõtjatulu, tulu talupidamisest	1 677	17
Omanditulu, sissetulek kapitalilt	100	1
Pension	20 386	202
Toetus, stipendium, abiraha	4 343	43
Institutsiooni ülalpidamisel	649	6
Teiste isikute ülalpidamisel	30 891	305
Laen, elatamine hoiustest, laekumine vara müügist	2 323	23
Isiklik abimajapidamine	75	1
Muu elatusallikas	906	9
Elatusallikas teadmata	637	6
Kokku	101 169	1000

Teine elatusallikas

Teine elatusallikas	Mehed	Naised
Palk, töötasu	1088	1 629
Ettevõtjatulu, tulu talupidamisest	388	183
Omanditulu, sissetulek kapitalilt	141	96
Pension	925	1 778
Toetus, stipendium, abiraha	1024	4 989
Institutsiooni ülalpidamisel	67	6
Teiste isikute ülalpidamisel	878	1 795
Laen, elatamine hoiustest, laekumine vara müügist	986	1 505
Isiklik abimajapidamine	200	207
Muu elatusallikas	226	126
Kokku	5923	12 314
Kahe elatusallikaga isikute osatähtsus, %	13,2	21,9

Töölane ja sotsiaalmajanduslik staatus (15-aastased ja vanemad)

Staatus	Mehed	Naised	Kokku	
Majanduslikult aktiivsed	püsiva lepinguga palgatöötajad	15 668	19 590	35 258
	muud palgatöötajad	1 450	1 275	2 725
	ettevõtjad-tööandjad, talupidajad palgalise tööjõuga	1 099	389	1 488
	üksikettevõtjad, vabakutselised, talupidajad palgalise tööjõuta	1 123	537	1 660
	palgata töötajad pereettevõttes, talus	23	8	31
	tulundusühistute liikmed	21	10	31
	ajateenijad	191	-	191
	töölane staatus teadmata	255	249	504
	kokku	19 830	22 058	41 888
	töötud	3 083	1 730	4 813
Majanduslikult mitteaktiivsed	12 792	23 785	36 577	
Majanduslik aktiivsus teadmata	178	148	326	
Kokku	35 883	47 721	83 604	
Majanduslikult aktiivsete isikute osatähtsus, %	63,9	49,8	55,9	

Töötajate vanuseline jaotus soo ja rahvuse järgi
(15-aastased ja vanemad)

Vanus	Sugu		Rahvus	
	Mehed	Naised	Eestlased	Mitte-eestlased
15-19	345	260	469	136
20-24	2433	2106	3797	739
25-29	3038	2749	4945	839
30-34	2713	2682	4588	804
35-39	2415	2724	4066	1070
40-44	2159	2826	3717	1265
45-49	1950	2642	3411	1178
50-54	1623	2346	3021	947
55-59	1491	2020	3070	441
60-64	1008	1071	1730	346
65-69	422	441	744	119
70-74	175	150	283	42
75+	53	39	86	6
Teadmata	5	2	5	1
Kokku	19 830	22 058	33 932	7933

Töötute jaotus vanuse ja rahvuse järgi
(15-aastased ja vanemad)

Vanus	Kõik töötud	Rahvus	
		Eestlased	Mitte-eestlased
15-19	254	172	81
20-24	695	505	190
25-29	654	447	206
30-34	643	455	188
35-39	574	368	206
40-44	582	354	228
45-49	561	376	185
50-54	476	311	164
55-59	269	226	43
60-64	94	75	19
65-69	5	5	-
70-74	2	-	2
75+	1	1	-
Teadmata	3	1	2
Kokku	4813	3296	1514

Töötajate jaotus soo ja haridustaseme järgi
(15-aastased ja vanemad)

Haridustase	Arv			1000 vastavast soost elaniku kohta		
	Mehed	Naised	Kokku	Mehed	Naised	Kokku
Kõrgharidus	5327	7080	12 407	269	321	296
Keskeriharidus	3331	4777	8 108	168	217	193
Keskharidus	8334	8280	16 614	420	375	397
Põhiharidus	2321	1520	3 841	117	69	92
Põhihariduseta	274	191	465	14	9	11
Teadmata	243	210	453	12	9	11
Kokku	19 830	22 058	41 888	1000	1000	1000

Töötute jaotus soo ja haridustaseme järgi
(15-aastased ja vanemad)

Haridustase	Arv			1000 vastavast soost elaniku kohta		
	Mehed	Naised	Kokku	Mehed	Naised	Kokku
Kõrgharidus	228	224	452	74	130	94
Keskeriharidus	472	325	797	153	188	166
Keskharidus	1407	875	2282	456	506	474
Põhiharidus	822	265	1087	267	153	226
Põhihariduseeta	91	16	107	30	9	22
Teadmata	63	25	88	20	144813	18
Kokku	3083	1730	4813	1000	1000	1000

Töötajad tegevusala järgi
(15-aastased ja vanemad)

Tegevusala	Arv
Põllumajandus, jahindus ja metsandus	535
Kalandus	20
Mäetööstus	17
Töötlev tööstus	7882
Elektrienergia-, gaasi- ja veevarustus	558
Ehitus	2757
Hulgi- ja jaemüük, mootorsõidukite ja kodumasinate remont	7176
Hotellid ja restoranid	1330
Veondus, laomajandus ja side	2843
Finantsvahendus	436
Kinnisvara-, üürimis- ja äritegevus	3492
Avalik haldus, riigikaitse, sotsiaalkindlustus	2197
Haridus	5667
Tervishoid ja sotsiaalhooldus	3792
Muu ühiskonna-, sotsiaal- ja isikuteenindus	2844
Palgatöötajatega kodumajapidamised	59
Eksterritoriaalsed organisatsioonid ja üksused	7
Tegevusala teadmata	276
Kokku	41 888

Töötajad ametiala järgi
(15-aastased ja vanemad)

Ametiala	Arv
Seadusandjad, kõrgemad ametnikud ja juhid	5398
Tippspetsialistid	8293
Keskastme spetsialistid	6252
Ametnikud	2506
Teenindus- ja müügitöötajad	5149
Põllumajanduse ja kalanduse oskustöölised	227
Oskus- ja käsitöölised	5843
Seadme- ja masinaoperaatorid	35664
Lihttöölised	4102
Relvajõud	389
Ametiala teadmata	165
Kokku	41 888

Töötajad töötamiskoha järgi
(15-aastased ja vanemad)

Töötamiskoht		Arv
Töötamise koht ja elukoht samas maakonnas	oma kodus	1153
	samas linnas	31 514
	teises linnas	114
	teises vallas	1744
	linn/vald teadmata	70
	kokku	34 595
Töötamise koht ja elukoht erinevas maakonnas		1410
Töötamise koht Eestis, maakond teadmata		2
Töötamise koht välisriigis		214
Kindel töötamise koht puudub		2548
Töötamise koht teadmata		2928
Ajateenijad		191
Kokku		41 888

Pikaajalise haiguse või puudega isikud

Pikaajalise haiguse või puude olemasolu		Kokku	Mehed	Naised
Pikaajalise haiguse või puudega	vajab enda eest hoolitsemisel igapäevast kõrvalabi	1 790	769	1 021
	ei vaja enda eest hoolitsemisel igapäevast kõrvalabi	5 509	2 573	2 936
	kokku	7 299	3 342	3 957
Ilma pikaajalise haiguse või puudeta		92 482	40 898	51 584
Puude olemasolu teadmata		1 388	711	677
Kokku		101 169	44 951	56 218
Pikaajalise haiguse või puudega isikute osatähtsus, %		7,2	7,4	7,0
Kõrvalabi vajajate osatähtsus puudega rahvastikust, %		24,5	23,0	25,8

Tartu Linnavalitsuse tellimusel valminud uurimistööd 2003. aastal

1. OÜ Alkranel. Kampania "Hoia linn puhtana" järeluuring.
2. OÜ Alkranel. Tartu ettevõtete jäätmekäitlus.
3. Eesti Keskkonnauuringute Keskus. Tartu linnaõhu seire 14.01.-13.02.2003.
4. Inseneribüroo STRATUM. Tartu liiklus 2003.
5. Inseneribüroo STRATUM. Tartu linna magistraaltänavate ristmike ruumivajaduse määramine.
6. K. Kõivik. Ankeetküsitluse "Tartu ja tartlased 2003" tulemused.
7. K. Kõivik. Transpordiliik, mida lapsed kasutavad kooli ja kodu vahel liikumiseks. Indikaator B.6.
8. A. Käär. Raudtee müra mõõtmine Tartu linnas.
9. A. Masso. Küsitluse "Tartu koolikeskkonna turvalisus" tulemused.
10. A. Masso, M. Tampere. Tartu koolieelses eas lastevanemate rahulolu küsitluse tulemused.
11. OÜ Tartu Keskkonnauuringud. NO₂ saastetaseme mõõdistused linna välisõhus.
12. Tartu Ülikool. Pikaajaliste töötute ja kodutute resotsialiseerimiseks vajalike tingimuste ja hoolekandevõrgustiku määratlemine.
13. Tervisekaitseinspeksiooni Tartu labor. Liiklusmüra mõõtmine Tartu linnas.
14. ES Turu-uuringute AS. Eesti linnad külalise pilguga.
15. E. Ulst. Tartu linna finantsilise seisundi analüüs.

Tartu linna 2002. ja 2003. aasta arengutaseme näitajad

Näitaja	2002		2003	
	Absoluutarv	Osatähtsus %	Absoluutarv	Osatähtsus %
Linna territoorium, ha	3880,0	100,0	3880,0	100,0
Maakasutus sihtotstarbe järgi, ha				
elamumaa	1086,8	28,0	1093,4	28,2
ärimaa	222,6	5,7	217,2	5,6
tootmismaa	336,8	8,7	336,2	8,7
sotsiaalmaa - ühiskondlike hoonete maa	225,1	5,8	227,3	5,8
sotsiaalmaa - üldmaa	874,8	22,5	867,2	22,3
veekogude maa	131,9	3,4	131,9	3,4
transpordimaa	518,3	13,4	519,6	13,4
riigikaitsemaa	43,0	1,1	42,7	1,1
maatulundusmaa	45,2	1,2	45,2	1,2
sihtotstarbeta maa	395,5	10,2	399,3	10,3
Maakasutus omandivormi järgi, ha				
eramaad (kinnistatud)	1735,9	44,7	1838,3	47,4
munitsipaalmaad	383,8	9,9	406,0	10,5
riigimaad	98,2	2,5	100,5	2,6
omandiks vormistamata senine maakasutus	1662,1	42,8	1535,2	39,5
Linna rahvastik				
Linna elanike üldarv (elanike registri andmed)	100 912	100,0	100 482	100,0
naisi	57 135	56,6	56 454	56,2
mehi	43 777	43,4	44 028	43,8
Sündivus 1000 elaniku kohta	11,8		12,1	
Asustustihedus in/km ²	2601		2590	
Töövõimeline elanikkond vanuses 16 aastat kuni pensioniiga	62 228		62 628	
Registreeritud töötajad	6585		5183	
Pangad	5		5	
neist peakontorid	-		-	
Majutusasutused	26		36	
neist hotelle	6	23,1	8	22,2
Voodite üldarv	861		1140	
neist hotellides	473	56,0	626	54,9
Linna eelarve tulud kokku kroonides	918 362 092	100,0	959 976 060	100,0
sh üksikisiku tulumaks	334 375 389	36,4	377 316 259	39,3
maamaks	13 821 893	1,5	13 929 409	1,5
kohalikud maksud	2 017 793	0,2	5 305 372	0,6
kaupade ja teenuste müük	60 462 972	8,2	60 462 972	6,3
tulu varadelt	22 426 363	2,5	13 719 011	1,4
toetused	276 612 393	30,1	315 377 774	32,8
muud tulud ja aasta alguse jäägid	24 009 432	2,6	37 265 263	3,9
laenud	170 000 000	18,5	136 600 000	14,2
Tulud elaniku kohta kroonides	9101		9554	

Näitaja	2002		2003	
	Absoluutarv	Osatähtsus %	Absoluutarv	Osatähtsus %
Linna eelarve kulud kokku kroonides	891 692 709	100,0	913 495 874	100,0
sh haridus	389 159 893	43,7	384 443 263	42,1
vabaaeg, kultuur	78 678 759	8,8	114 363 429	12,5
tervishoid	2 561 821	0,3	5 444 357	0,6
sotsiaalne kaitse	89 419 853	10,0	74 168 367	8,1
linnamajandus	162 468 488	18,2	170 129 198	18,6
muud kulud	984 583	0,1	961 392	0,1
laenud	123 448 518	13,9	92 448 979	10,1
üldvalitsemine	44 970 794	5,0	71 536 889	7,9
Kulud elaniku kohta kroonides	8836		9091	
Transport, side, kommunikatsioon				
Tänavate pikkus, km	282		321,6	
Asfalt-betoonkattega tänavate pikkus, km	212	75,2	247,2	76,9
Bussiliinidega kaetud tänavate pikkus, km	83	29,4	83,5	26,0
Bussiliinide pikkus, km	484		487	
Bussipeatuste arv	255		260	
neist ootepaviljonidega	120	47,1	135	51,9
Ühistranspordi piletiga sõitude arv, tuhandetes	11 484		11 446	
Sõiduautode arv 100 elaniku kohta	25,4		27,5	
Elamud				
Ekspluatatsiooni antud elamuid (sh eramud)	62		73	
Ekspluatatsiooni antud uute elamute (sh eramute) kasuliku pinna suurus, m ²	16 880		24 926	
Sotsiaalhoolekanne				
Sotsiaalhoolekandeasutused	11		12	
neist lastele	6	54,5	6	50,0
Koduhooldusel olevad vanurid ja puudega inimesed	279		264	
Pensionisaajad	25 810		26 147	
Vanemliku hoolitsuseta lapsed	200		200	
neist esmakordselt arvele võetud	87	43,5	53	26,5
Haridus				
Üldhariduskoolid	27		27	
neis õpilasi	16 420		16 119	
sh teises vahetuses	1323	8,1	1016	6,3
Kutseõppeasutused	7		6	
neis õpilasi	2607		2648	
Huvikoolid	7		8	
neis õpilasi	1070		1653	
Koolieelsed lasteasutused	31		31	
neis lapsi	4630		4657	
Kolledžid ja ülikoolid	14		12	
neis üliõpilasi	22 615		21 879	
Kultuuriasutused				
Teatrid	5		4	
istekohad	1434		1376	
külastused	142 495		126 991	
Kinod	2		2	

Näitaja	2002		2003	
	Absoluutarv	Osatähtsus %	Absoluutarv	Osatähtsus %
istekohad	608		602	
külastused	183 873		
Muuseumid	17		18	
külastused	303 565		252 359	
Rahvaraamatukogud	4		4	
teavikud	870 201		764 930	
registreeritud lugejad	35 345		36 447	
külastused	554 942		560 158	
laenutused, teavikud aastas	1 104 380		1 184 540	
Puhke- ja spordiasutused				
Spordisaalid	47		47	
Staadionid	5		5	
Siseujulad	6		6	
Looduslikud supluskohad	3		3	
Spordiklubid	133		136	
Keskkonnakaitse				
Ühisveevärgi teenuste kasutajad	95 000		96 000	
Veevärgi pikkus, km	188		201	
Kanalisatsioonivõrgu pikkus, km	219		227	
Puhastatud reovee osatähtsus tekkinud reoveest		90,0		91,0
Prügilatesse ladestatud jäätmed kokku, tonni	51 077		54 299	
sh kodumajapidamise jäätmed	16 171	31,7	18 842	34,7
Taaskasutatud püsijäätmed	68 294		83 259	
Korraldatud jäätmeveoga kompostitud jäätmed, tonni	4200		4038	
Paiksetest saasteallikatest välisõhku paisatud saasteainete kogused aastas, tonni				
tahked osad	283		251	
vääveldioksiid (SO ₂)	65		33	
süsinikoksiid (CO)	800		535	
süsinikdioksiid (CO ₂)	79 800		108 427	
lämmastikoksiidid (NO _x)	214		186	
lenduvad orgaanilised ühendid (LOÜ)	327		287	
Välisõhu saastetaseme kalendriaasta keskmised väärtused Tartu linna seirepunktis (Turu-Riia ristmik), µg/m ³				
lämmastikdioksiidid (NO ₂)	29		29,5	
Registreeritud kuriteod 10 000 elaniku kohta	331		334	
neist avastatud	117	35,3	179	53,6

Tartu Linnavalitsus

Raekoda
Tartu 50089
Tel 736 1111, faks 736 1106
e-post: LV@raad.tartu.ee
<http://www.tartu.ee>

Käesoleva trükise ettevalmistamiseks moodustas Tartu Linnavalitsus töörühma, kes osakondade poolt esitatud materjalide alusel koostas lühiülevaate "Tartu 2003".

Asend ja keskkond	Linnamajanduse osakond Linnakantselei teabeteenistus
Maakasutus	Linnaplaneerimise ja maakorralduse osakond
Linnaehituslikud toimingud	Arhitektuuri ja ehituse osakond Linnaplaneerimise ja maakorralduse osakond
Rahvastik	Ettevõtluse osakonna elanikeregistri teenistus
Ettevõtlus. Tööturg	Ettevõtluse osakond
Linnavara	Linnavarade osakond Rahandusosakond
Eluruumid	Linnakantselei teabeteenistus
Haridus	Haridusosakond
Teadus- ja arendustegevus	Linnakantselei teabeteenistus
Tervishoid	Linnaarstiteenistus
Hoolekanne	Sotsiaalabi osakond
Kultuur	Kultuuriosakond
Turvalisus	Linnaplaneerimise ja maakorralduse osakond
Eelarve	Rahandusosakond
Tartu linna juhtimine	Linnakantselei teabeteenistus
Lisa 1	Linnakantselei teabeteenistus
Lisa 2 ja 3	Linnaplaneerimise ja maakorralduse osakond

Toimetaja: Krista Vahter, e-post: Krista.Vahter@raad.tartu.ee, tel 736 1161
Keeletoimetaja: Lilian Lukka, e-post: Lilian.Lukka@raad.tartu.ee, tel 736 1212

Märkide seletus

...	andmeid ei ole saadud
..	mõiste pole rakendatav
-	nähtust ei esinenud
0	näitaja väärtus väiksem kui pool kasutatud mõõtühikust